



UNIVERSIDAD
AUTÓNOMA
COMUNAL
DE OAXACA

El reto radica en volver vivencial la práctica académica y, viceversa, en hacer académica una práctica vivencial, ya que la visión colonial occidental ha impedido conocer a profundidad las perspectivas y potencialidades del razonamiento propio y originario...
Dictamen de Ley de la UACO

"2026, AÑO DEL BICENTENARIO DEL NATALICIO DE MARGARITA MAZA PARADA, EJEMPLO DE DIGNIDAD, LEALTAD Y SERVICIO A LA NACIÓN"

ACUSE

Dependencia: Universidad Autónoma
Comunal de Oaxaca
Oficio: UACO/REC/0154/04/2026

Asunto: Información Contable del
Mes de febrero de 2026 UR 570

Oaxaca de Juárez, Oax., a 20 de Abril de 2026.

L.C.P. ERIC MARTINEZ PEREZ
DIRECTOR DE CONTABILIDAD GUBERNAMENTAL
DE LA SECRETARIA DE FINANZAS
DEL GOBIERNO DEL ESTADO DE OAXACA
P R E S E N T E.

Dando seguimiento a la Circular número: SF/SECyT/DCG/002/2026, de fecha 24 de febrero del 2026, por este medio, me permito enviar de manera impresa, un cuadernillo que contiene la información mensual del mes de **FEBRERO** de 2026, de la UR 570 con **cifras acumuladas**, como se detalla a continuación:

- a) Estado de Actividades
- b) Estado de Situación Financiera
- c) Estado de Variación en la Hacienda Pública
- d) Estado de Cambios en la Situación Financiera
- e) Estado de Flujo de Efectivo
- f) Notas a los Estados Financieros
- g) Estado Analítico del Activo
- h) Estado Analítico de la Deuda y otros Pasivos
- i) Balanza de Comprobación (a nivel I y 5)
- j) Conciliaciones Bancarias, Estados de cuenta y Auxiliares Contables
- k) Conciliaciones contable-patrimonial mensual y;
- l) Estado de ejercicio presupuestal (CVEFIN-CAPÍTULO DE GASTO)

Secretaría de Finanzas del Poder Ejecutivo del Estado
Área Oficial de Correspondencia

RECIBIDO
23 ABR 2026
Folio: 527511 Hora: 11:49
Anexos: lengüado

Lo anterior, de conformidad a lo establecido en los artículos 1, 2, 44, 46 fracción I y 49 de la Ley General de Contabilidad Gubernamental; 85 de la Ley de Presupuesto y Responsabilidad Hacendaria; 194, 200, 202 y 209 del Reglamento de la Ley de Presupuesto y Responsabilidad Hacendaria.

Sin otro particular por el momento, me despido de Usted.

ATENTAMENTE
"EL RESPETO AL DERECHO AJENO ES LA PAZ"

MTRO. RIGOBERTO VÁSQUEZ GARCÍA
RECTOR

Copia de conocimiento para:
Expediente y Minutario
RVG/jch

951 143 4125

Segunda Privada de 5 de Febrero #73, Col. Unidad Modelo, CP 68100 Oaxaca de Juárez, Oax.

rectoria@uaco.edu.mx
sec.gral@uaco.edu.mx
coord.administrativa@uaco.edu.mx
www.uaco.edu.mx



UNIVERSIDAD AUTÓNOMA
COMUNAL DE OAXACA
DECRETO NÚM. 1802



Gobierno del Estado de Oaxaca
 UR: 570 - Universidad Autónoma Comunal de Oaxaca
 Estado de Actividades
 Del 01 de Enero al 28 de Febrero de 2026
 (Cifras en Pesos)



Concepto	Febrero 2026	Diciembre 2025
INGRESOS Y OTROS BENEFICIOS		
Ingresos de Gestión		
Impuestos	0	0
Cuotas y Aportaciones de Seguridad Social	0	0
Contribuciones de Mejoras	0	0
Derechos	0	0
Productos	0	0
Aprovechamientos	0	0
Ingresos por Venta de Bienes y Prestación de Servicios	0	0
Participaciones, Aportaciones, Convenios, Incentivos Derivados de la Colaboración Fiscal, Fondos Distintos de Aportaciones, Transferencias, Asignaciones, Subsidios y Subvenciones, y Pensiones y Jubilaciones	3,160,050	25,129,398
Participaciones, Aportaciones, Convenios, Incentivos Derivados de la Colaboración Fiscal y Fondos Distintos de Aportaciones	0	0
Transferencias, Asignaciones, Subsidios y Subvenciones, y Pensiones y Jubilaciones	3,160,050	25,129,398
Otros Ingresos y Beneficios	0	0
Ingresos Financieros	0	0
Incremento por Variación de Inventarios	0	0
Disminución del Exceso de Estimaciones por Pérdida o Deterioro u Obsolescencia	0	0
Disminución del Exceso de Provisiones	0	0
Otros Ingresos y Beneficios Varios	0	0
Total de Ingresos y Otros Beneficios	3,160,050	25,129,398
GASTOS Y OTRAS PÉRDIDAS		
Gastos de Funcionamiento	0	0
Servicios Personales	0	0
Materiales y Suministros	0	0
Servicios Generales	0	0
Transferencias, Asignaciones, Subsidios y Otras Ayudas	3,453,030	18,866,825
Transferencias Internas y Asignaciones Al Sector Público	3,453,030	18,866,825
Transferencias Al Resto del Sector Público	0	0
Subsidios y Subvenciones	0	0
Ayudas Sociales	0	0
Pensiones y Jubilaciones	0	0
Transferencias a Fideicomisos, Mandatos y Contrato Análogos	0	0
Transferencias a la Seguridad Social	0	0
Donativos	0	0
Transferencias Al Exterior	0	0
Participaciones y Aportaciones	0	0
Participaciones	0	0
Aportaciones	0	0
Convenios	0	0
Intereses, Comisiones y Otros Gastos de la Deuda Pública	0	0
Intereses de la Deuda Pública	0	0
Comisiones de la Deuda Pública	0	0
Gastos de la Deuda Pública	0	0
Costo por Coberturas	0	0
Apoyos Financieros	0	0
Otros Gastos y Pérdidas Extraordinarias	0	1,903,829
Estimaciones, Depreciaciones, Deterioros, Obsolescencia y Amortizaciones	0	1,903,829
Provisiones	0	0
Disminución de Inventarios	0	0
Otros Gastos	0	0
Inversión Pública	0	0
Inversión Pública no Capitalizable	0	0
Total de Gastos y Otras Pérdidas	3,453,030	20,770,655
Resultado del Ejercicio (Ahorro/Desahorro)	-292,979	4,358,743

Bajo protesta de decir verdad declaramos que los Estados Financieros y sus notas, son razonablemente correctos y son responsabilidad del emisor.

COORDINADOR ADMINISTRATIVO

BEATRIZ GONZÁLEZ PEDRO



UNIVERSIDAD AUTÓNOMA
 COMUNAL DE OAXACA
 DECRETO NÚM. 1802

RECTOR

RIGOBERTO VÁSQUEZ GARCÍA

Gobierno del Estado de Oaxaca
 UR: 570 - Universidad Autónoma Comunal de Oaxaca
 Estado de Situación Financiera
 Al 28 de Febrero de 2026
 (Cifras en Pesos)



Concepto	Febrero 2026	Diciembre 2025	Concepto	Febrero 2026	Diciembre 2025
ACTIVO			PASIVO		
Activo Circulante			Activo Circulante		
Efectivo y Equivalentes	2,008,987	4,914,213	Cuentas por Pagar a Corto Plazo	1,142,110	389,513
Derechos a Recibir Efectivo o Equivalentes	761,080	307,416	Documentos por Pagar a Corto Plazo	0	0
Derechos a Recibir Bienes o Servicios	0	0	Porción a Corto Plazo de la Deuda Pública a Largo Plazo	0	0
Inventarios	0	0	Títulos y Valores a Corto Plazo	0	0
Almacenes	0	0	Pasivos Diferidos a Corto Plazo	0	0
Estimación por Pérdida o Deterioro de Activos Circulantes	0	0	Fondos y Bienes de Terceros en Garantía y/o Administración a Corto Plazo	0	0
Otros Activos Circulantes	0	0	Provisiones a Corto Plazo	0	0
Total de Activos Circulantes	2,770,066	5,221,629	Otros Pasivos a Corto Plazo	0	0
Activo No Circulante			Total de Pasivos Circulantes	1,142,110	389,513
Inversiones Financieras a Largo Plazo	0	0	Pasivo No Circulante		
Derechos a Recibir Efectivo o Equivalentes a Largo Plazo	0	0	Cuentas por Pagar a Largo Plazo	0	0
Bienes Inmuebles, Infraestructura y Construcciones en Proceso	83,250	83,250	Documentos por Pagar a Largo Plazo	0	0
Bienes Muebles	9,097,441	6,186,261	Deuda Pública a Largo Plazo	0	0
Activos Intangibles	65,715	65,715	Pasivos Diferidos a Largo Plazo	0	0
Depreciación, Deterioro y Amortización Acumulada de Bienes	-3,058,040	-3,058,040	Fondos y Bienes de Terceros en Garantía y/o Administración a Largo Plazo	0	0
Activos Diferidos	0	0	Provisiones a Largo Plazo	0	0
Estimación por Pérdida o Deterioro de Activos No Circulantes	0	0	Total de Pasivos No Circulantes	0	0
Otros Activos No Circulantes	0	0	Total del Pasivo	1,142,110	389,513
Total de Activos No Circulantes	6,188,366	3,277,186	HACIENDA PÚBLICA/PATRIMONIO		
Total del Activo	8,958,432	8,498,815	Hacienda Pública/Patrimonio Contribuido	0	0
			Aportaciones	0	0
			Donaciones de Capital	0	0
			Actualización de la Hacienda Pública/Patrimonio	0	0
			Hacienda Pública/Patrimonio Generado	7,816,322	8,109,301
			Resultado del Ejercicio (ahorro/desahorro)	-292,979	4,358,743
			Resultados de Ejercicios Anteriores	8,109,301	3,750,558
			Revalúos	0	0
			Reservas	0	0
			Rectificaciones de Resultados de Ejercicios Anteriores	0	0
			Exceso o Insuficiencia en la Actualización de la Hacienda Pública/Patrimonio	0	0
			Resultado por Posición Monetaria	0	0
			Resultado por Tenencia de Activos No Monetarios	0	0
			Total Hacienda Pública/Patrimonio	7,816,322	8,109,301
			Total del Pasivo y Hacienda Pública/Patrimonio	8,958,432	8,498,815

Bajo protesta de decir verdad declaramos que los Estados Financieros y sus notas, son razonablemente correctos y son responsabilidad del emisor.

COORDINADOR ADMINISTRATIVO

BEATRÍZ GONZÁLEZ PEDRO



UNIVERSIDAD AUTÓNOMA
 COMUNAL DE OAXACA
 DECRETO NÚM. 1802

RECTOR

RIGOBERTO VÁSQUEZ GARCÍA

Gobierno del Estado de Oaxaca
UR: 570 - UNIVERSIDAD AUTÓNOMA COMUNAL DE OAXACA
Estado de Variación en la Hacienda Pública
Del 01 de Enero al 28 de Febrero de 2026
(Cifras en Pesos)



Concepto	Hacienda Pública/ Patrimonio Contribuido	Hacienda Pública/ Patrimonio Generado de Ejercicios Anteriores	Hacienda Pública/ Patrimonio Generado del Ejercicio	Exceso o Insuficiencia en la Actualización de la Hacienda Pública/Patrimonio	Total
Hacienda Pública/Patrimonio Contribuido Neto de 2025	0				0
Aportaciones	0				0
Donaciones de Capital	0				0
Actualización de la Hacienda Pública/Patrimonio	0				0
Hacienda Pública/Patrimonio Generado Neto de 2025		3,750,558	4,358,743		8,109,301
Resultado del Ejercicio (Ahorro/Desahorro)			4,358,743		4,358,743
Resultados de Ejercicios Anteriores		3,750,558			3,750,558
Revalúos		0			0
Reservas		0			0
Rectificaciones de Resultados de Ejercicios Anteriores		0			0
Exceso o Insuficiencia en la Actualización de la Hacienda Pública/Patrimonio Neto de 2025				0	0
Resultado por Posición Monetaria				0	0
Resultado por Tenencia de Activos no Monetarios				0	0
Hacienda Pública/Patrimonio Neto Final de 2025	0	3,750,558	4,358,743	0	8,109,301
Cambios en la Hacienda Pública/Patrimonio Contribuido Neto de 2026	0				0
Aportaciones	0				0
Donaciones de Capital	0				0
Actualización de la Hacienda Pública/Patrimonio	0				0
Variaciones de la Hacienda Pública/Patrimonio Generado Neto de 2026		4,358,743	-4,651,722		-292,979
Resultado del Ejercicio (Ahorro/Desahorro)			-292,979		-292,979
Resultados de Ejercicios Anteriores		4,358,743	-4,358,743		0
Revalúos			0		0
Reservas			0		0
Rectificaciones de Resultados de Ejercicios Anteriores			0		0
Cambios en el Exceso o Insuficiencia en la Actualización de la Hacienda Pública/Patrimonio Neto de 2026				0	0
Resultado por Posición Monetaria				0	0
Resultado por Tenencia de Activos no Monetarios				0	0
Hacienda Pública/Patrimonio Neto Final de 2026	0	8,109,301	-292,979	0	7,816,322

Bajo protesta de decir verdad declaramos que los Estados Financieros y sus notas, son razonablemente correctos y son responsabilidad del emisor.

COORDINADOR ADMINISTRATIVO

BEATRIZ GONZÁLEZ PEDRO



UNIVERSIDAD AUTÓNOMA
 COMUNAL DE OAXACA
 DECRETO NÚM. 1802

RECTOR

RICOBERTO VÁSQUEZ GARCÍA

Gobierno del Estado de Oaxaca
 UR: 570 - Universidad Autónoma Comunal de Oaxaca
 Estado de Cambios en la Situación Financiera
 Del 1° de enero al 28 de febrero de 2026
 (Cifras en Pesos)



Concepto	Origen	Aplicación
ACTIVO	2,905,227	3,364,844
Activo Circulante	2,905,227	453,664
Efectivo y Equivalentes	2,905,227	0
Derechos a Recibir Efectivo o Equivalentes	0	453,664
Derechos a Recibir Bienes o Servicios	0	0
Inventarios	0	0
Almacenes	0	0
Estimación por Pérdida o Deterioro de Activos Circulantes	0	0
Otros Activos Circulantes	0	0
Activo no Circulante	0	2,911,180
Inversiones Financieras a Largo Plazo	0	0
Derechos a Recibir Efectivo o Equivalentes a Largo Plazo	0	0
Bienes Inmuebles, Infraestructura y Construcciones en Proceso	0	0
Bienes Muebles	0	2,911,180
Activos Intangibles	0	0
Depreciación, Deterioro y Amortización Acumulada de Bienes	0	0
Activos Diferidos	0	0
Estimación por Pérdida o Deterioro de Activos no Circulantes	0	0
Otros Activos no Circulantes	0	0
PASIVO	752,597	0
Pasivo Circulante	752,597	0
Cuentas por Pagar a Corto Plazo	752,597	0
Documentos por Pagar a Corto Plazo	0	0
Porción a Corto Plazo de la Deuda Pública a Largo Plazo	0	0
Títulos y Valores a Corto Plazo	0	0
Pasivos Diferidos a Corto Plazo	0	0
Fondos y Bienes de Terceros en Garantía y/o Administración a Corto Plazo	0	0
Provisiones a Corto Plazo	0	0
Otros Pasivos a Corto Plazo	0	0
Pasivo no Circulante	0	0
Cuentas por Pagar a Largo Plazo	0	0
Documentos por Pagar a Largo Plazo	0	0
Deuda Pública a Largo Plazo	0	0
Pasivos Diferidos a Largo Plazo	0	0
Fondos y Bienes de Terceros en Garantía y/o Administración a Largo Plazo	0	0
Provisiones a Largo Plazo	0	0
HACIENDA PÚBLICA/PATRIMONIO	4,358,743	4,358,743
Hacienda Pública/Patrimonio Contribuido	0	0
Aportaciones	0	0
Donaciones de Capital	0	0
Actualización de la Hacienda Pública/Patrimonio	0	0
Hacienda Pública/Patrimonio Generado	4,358,743	-4,651,723
Resultado del Ejercicio (Ahorro/Desahorro)	0	-4,651,723
Resultados de Ejercicios Anteriores	4,358,743	0
Revalúos	0	0
Reservas	0	0
Rectificaciones de Resultados de Ejercicios Anteriores	0	0
Exceso o Insuficiencia en la Actualización de la Hacienda Pública/Patrimonio	0	0
Resultado por Posición Monetaria	0	0
Resultado por Tenencia de Activos no Monetarios	0	0

Bajo protesta de decir verdad declaramos que los Estados Financieros y sus notas, son razonablemente correctos y son responsabilidad del emisor.

COORDINADOR ADMINISTRATIVO

BEATRÍZ GONZÁLEZ PEDRO



UNIVERSIDAD AUTÓNOMA
 COMUNAL DE OAXACA
 Página 11
 DECRETO NÚM. 1902

RECTOR

RIGOBERTO VÁSQUEZ GARCÍA



Universidad Autónoma Comunal de Oaxaca
Estado de Flujo de Efectivo Acumulado
Del 01 de febrero al 28 de febrero 2026 y 2025
(Cifras en Pesos)



Concepto	2026	2025
Flujos de Efectivo de las Actividades de Operación		
Origen	8,271,390	25,425,966
Impuestos	0	0
Cuotas y Aportaciones de Seguridad Social	0	0
Contribuciones de Mejoras	0	0
Derechos	0	0
Productos	0	0
Aprovechamientos	0	0
Ingresos por Venta de Bienes y Prestación de Servicios	0	0
Participaciones, Aportaciones, Convenios, Incentivos Derivados de la Colaboración Fiscal y Fondos	0	0
Distintos de Aportaciones	0	0
Transferencias, Asignaciones, Subsidios y Subvenciones, y Pensiones y Jubilaciones	3,160,050	25,129,398
Otros Orígenes de Operación	5,111,340	296,568
Aplicación	11,176,618	19,241,279
Servicios Personales	0	0
Materiales y Suministros	0	0
Servicios Generales	0	0
Transferencias Internas y Asignaciones al Sector Público	3,453,030	18,866,825
Transferencias al resto del Sector Público	0	0
Subsidios y Subvenciones	0	0
Ayudas Sociales	0	0
Pensiones y Jubilaciones	0	0
Transferencias a Fideicomisos, Mandatos y Contratos Análogos	0	0
Transferencias a la Seguridad Social	0	0
Donativos	0	0
Transferencias al Exterior	0	0
Participaciones	0	0
Aportaciones	0	0
Convenios	0	0
Otras Aplicaciones de Operación	7,723,588	374,454
Flujos Netos de Efectivo por Actividades de Operación	2,905,227	6,184,688
Flujos de Efectivo de las Actividades de Inversión		
Origen	0	0
Bienes Inmuebles, Infraestructura y Construcciones en Proceso	0	0
Bienes Muebles	0	0
Otros Orígenes de Inversión	0	0
Aplicación	0	1,429,120
Bienes Inmuebles, Infraestructura y Construcciones en Proceso	0	0
Bienes Muebles	0	1,429,120
Otras Aplicaciones de Inversión	0	0
Flujos Netos de Efectivo por Actividades de Inversión	0	-1,429,120
Flujo de Efectivo de las Actividades de Financiamiento		
Origen	0	0
Endeudamiento Neto	0	0
Interno	0	0
Externo	0	0
Otros Orígenes de Financiamiento	0	0
Aplicación	0	0
Servicios de la Deuda	0	0
Interno	0	0
Externo	0	0
Otras Aplicaciones de Financiamiento	0	0
Flujos Netos de Efectivo por Actividades de Financiamiento	0	0
Incremento/Disminución Neta en el Efectivo y Equivalentes al Efectivo	2,905,227	4,755,568
Efectivo y Equivalentes al Efectivo al Inicio del Ejercicio	4,914,213	158,646
Efectivo y Equivalentes al Efectivo al Final del Ejercicio	2,008,987	4,914,213

Bajo protesta de decir verdad declaramos que los Estados Financieros y sus Notas son razonablemente correctos y responsabilidad del emisor.

Revisó

Mtra. Beatriz González Pedro
 Coordinadora Administrativa



UNIVERSIDAD AUTÓNOMA
 COMUNAL DE OAXACA
 SECRETO MÚNIM 1987

Autorizó

Mtro. Rigoberto Vásquez García
 Rector



**“570 - UNIVERSIDAD AUTÓNOMA COMUNAL DE OAXACA”
NOTAS A LOS ESTADOS FINANCIEROS
“DEL 1 DE ENERO AL 28 DE FEBRERO DE 2026”
(PESOS)**

NOTAS DE GESTIÓN ADMINISTRATIVA

Introducción

Los Estados Financieros de los entes públicos proveen de información financiera a los principales usuarios de esta, al Congreso y a los ciudadanos.

El objetivo del presente documento es la revelación del contexto y de los aspectos económicos-financieros más relevantes que influyeron en las decisiones del período del 01 de enero al 28 de Febrero de 2026, y deberán ser considerados en la elaboración de los estados financieros para la mayor comprensión de estos y sus particulares.

De esta manera, se informa y explica la respuesta del gobierno a las condiciones relacionadas con la información financiera de cada periodo de gestión: además, de exponer aquellas políticas que podrían afectar la toma de decisiones en períodos posteriores.

Autorización e Historia

Se informará sobre:

- a) Fecha de creación del ente público.

Con fecha 24 de febrero del año 2024, se emite decreto de creación No. 1802, para la UNIVERSIDAD AUTÓNOMA COMUNAL DE OAXACA, siendo un organismo paraestatal descentralizado, construido a partir de la iniciativa de diversas comunidades que imprimieron su cosmovisión al proyecto educativo, donde se rescata la forma de vida de las Comunidades Oaxaqueñas.

- b) Principales cambios en su estructura.

Teniendo previamente un decreto de creación publicado el 20 de abril del 2020 como un organismo autónomo y posteriormente pasando a ser organismo público descentralizado, cambia la naturaleza jurídica del organismo, la autorización de la cobertura presupuestal del presupuesto de gastos de operación y servicios personales fue concluida en el mes de junio de 2024.



Panorama Económico y Financiero

Durante el primer trimestre del año 2024 la universidad realizó las gestiones correspondientes para el Decreto de creación el cual fue emitido en el mes de febrero, durante el mes de marzo, se dio el inicio de operaciones de la universidad con su nueva naturaleza jurídica.

Actualmente se cuenta con una plantilla estudiantil de: **1,086**, distribuida en 16 centros universitarios comunales dentro del estado de Oaxaca, cubriendo los niveles de Licenciatura y maestría en diferentes áreas.

Organización y Objeto Social

a) Objeto social.

- I. Impartir la educación superior de licenciatura y de postgrado; cursos de actualización y especialización en sus modalidades escolar y extraescolar, formando profesionales con sensibilidad y conocimientos culturales y comunales;
- II. Organizar y desarrollar actividades de investigación y proyectos comunales, humanísticos y científicos, en atención primordialmente a los problemas de la comunidad, así como regional, estatal o nacional y en relación con las condiciones del desenvolvimiento cultural, social e histórico;
- III. Preservar, promover, difundir y acreditar la cultura, las lenguas indígenas y los conocimientos comunales;
- IV. Construir relaciones y prácticas para el cuidado de la vida, los territorios y el bienestar social mediante la formación de desarrollo humanos integral, programas formativos orientados a la vinculación y organización comunitaria, la formación de la ciudadanía crítica y solidaria, promotora de una cultura de paz, y con perspectiva de género, interseccionalidad e interculturalidad, fortaleciendo la diversidad de conocimientos, saberes, prácticas, lenguas e investigación para transformar las condiciones de pobreza y desigualdad, promover la justicia socio territorial, la reivindicación de identidades y la dignificación de los pueblos en general;
- V. Fortalecer el uso, preservación, revitalización y difusión de los idiomas, lenguas y saberes de las culturas originarias y de los pueblos de la región, así como de sus procesos de generación del conocimiento y formas de vida con un proyecto pedagógico comunitario, humanista y crítico;



- VI. Impulsar estrategias que faciliten la movilidad académica a nivel estatal, nacional e internacional;
- VII. Promover enfoques y prácticas de investigación comunitaria que generen organización social y atención, práctica de problemáticas, con especial atención a las comunidades;
- VIII. Asegurar un ambiente libre de acoso y abusos en contra de la comunidad que en su conjunto sean estudiantes, cuerpos docentes o directivos.

b) Principal Actividad.

Impartir la educación superior de licenciatura y posgrado; cursos de actualización y especialización, en sus modalidades escolar y extraescolar, formando profesionistas con sensibilidad y conocimientos culturales y comunitarios.

c) Ejercicio Fiscal.

Del 01 de enero al 31 de diciembre del 2026

d) Régimen Jurídico.

La UACO, es una Persona Moral con Fines No Lucrativos, con Registro Federal de Contribuyentes: UAC200317MB3, con la actividad de escuelas de educación superior pertenecientes al sector público.

e) Consideraciones Fiscales del ente:

De conformidad con la Ley del Impuesto Sobre la Renta, la Ley de Instituto Mexicano del Seguro Social, la Ley del INFONAVIT y la Ley de Hacienda del Estado de Oaxaca, se tienen las siguientes obligaciones fiscales:

- Entero de retenciones del impuesto sobre la renta retenido a los trabajadores de mandos medios y superiores y contrato confianza
- Entero de retenciones y pago de cuotas patronales de las ramas de aseguramiento en modalidad 10 del IMSS
- Entero de retenciones y pago de cuotas patronales de las ramas de Retiro, cesantía y vejez en modalidad 10 del IMSS.
- Entero de amortizaciones y pago de aportaciones patronales de Fondo de vivienda de acuerdo a la Ley del Infonavit.
- Entero de 3% de impuesto sobre nómina.



- Entero de retenciones por honorarios de servicios profesionales
- Entero de retenciones por honorarios asimilados a sueldos y salarios.

f) Estructura Organizacional básica.

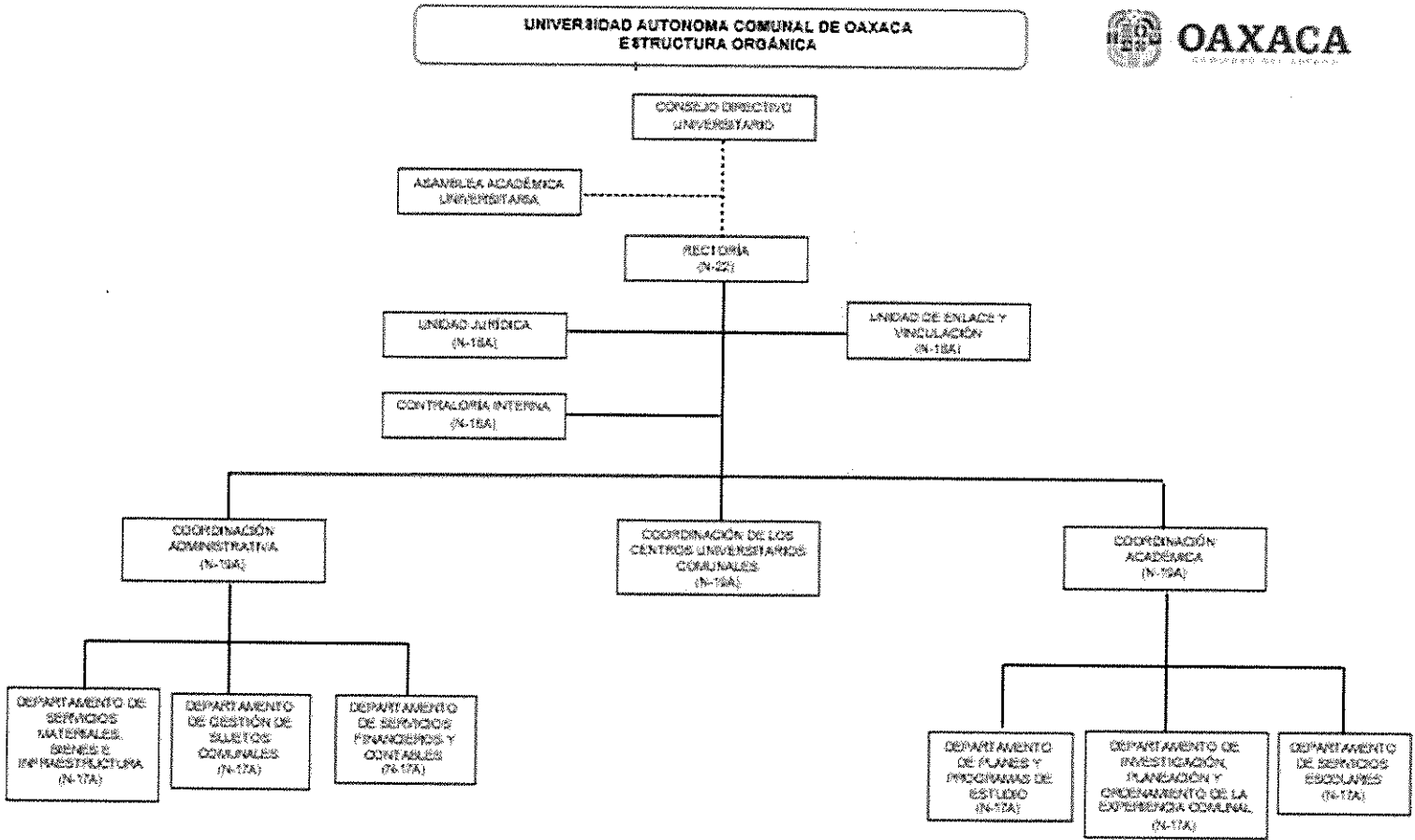



g) Fideicomisos de los cuales es fideicomitente o fideicomisario, y contratos análogos, incluyendo mandatos de los cuales es parte.

Se informa que la universidad no ejerce figura de fideicomitente o fideicomisario, así como tampoco cuenta con contratos o convenios análogos, ni mandatos que correspondan al concepto.

Bases de Preparación de los Estados Financieros

- a) Se ha observado la siguiente normatividad:
- a. Constitución Política de los Estados Unidos Mexicanos.
 - b. Constitución Política del Estado Libre y Soberano de Oaxaca.
 - c. Ley de Entidades Paraestatales del Estado de Oaxaca.
 - d. Ley de Adquisiciones, arrendamiento y servicios del Estado de Oaxaca.
 - e. Ley de Transparencia y Acceso a la Información Pública para el Estado de Oaxaca.
 - f. Ley Federal del Trabajo.
 - g. Ley General de Contabilidad Gubernamental.
 - h. Ley de Disciplina Financiera de las Entidades Federativas y los Municipios.
- b) La normatividad aplicada para el reconocimiento, valuación y revelación de los diferentes rubros de la información financiera.
- a. Elaborado de conformidad con las Normas emitidas por el Consejo Nacional de Armonización Contable.
 - b. Considerando la asignación de un valor económico en moneda nacional asignado a los bienes, siendo este valor un estimado para aquellos que no cuenten con un valor objetivo.
- c) Postulados básicos de Contabilidad Gubernamental (PBCG).

Los postulados considerados son los emitidos por el Consejo Nacional de Armonización Contable, Sustancia económica, Entes públicos, Existencia permanente, Revelación suficiente, Importancia relativa, Registro e integración presupuestaria, Consolidación de información financiera, Devengado contable, Valuación, Dualidad económica y consistencia.

- d) Normatividad supletoria.
- I. Acuerdo por el que se Emite al Clasificador funcional por Objeto del Gasto.



- II. Acuerdo por el que se emiten las principales reglas del Registro y valoración del Patrimonio.
 - III. Manual de contabilidad gubernamental.
 - IV. Acuerdo por el que se emite el Marco Conceptual de Contabilidad Gubernamental.
 - V. Acuerdo por el que se emiten los Postulados básicos de contabilidad gubernamental.
 - VI. Acuerdo por el que se emiten las Normas y Metodologías para la determinación de los Momentos Contables de los Egresos.
 - VII. Acuerdo por el que se emiten las Normas y Metodologías para la Emisión de Información Financiera y Estructura de los Estados Financieros Básicos del ente Público.
- e) Esta Universidad, presenta la información financiera en base al devengado de conformidad con la Ley de Contabilidad Gubernamental, mismas que deberán revelar las nuevas políticas de reconocimiento, de acuerdo a lo establecido por el CONAC.

INGRESOS

Devengado. - Cuando exista jurídicamente el derecho al cobro.

Recaudado. - Cuando existe el cobro en efectivo o cualquier otro medio de pago.

EGRESOS

Comprometido. - Cuando se existe la aprobación por una autoridad competente de un acto administrativo, u otro instrumento jurídico que formaliza una relación jurídica con terceros para la adquisición de bienes y servicios.

Devengado. - Cuando se reconoce de una obligación de pago a favor de terceros por la recepción de conformidad de bienes, servicios contratados.

Ejercido. - Cuando se emite una Cuenta por Liquidar Certificada aprobada por la autoridad competente.

Pagado. - Cuando se realiza la cancelación total o parcial de las obligaciones de pago.

Revelar los cambios en las políticas, la clasificación y medición de las mismas, así como su impacto en la información financiera.



Políticas de Contabilidad Significativas

Los principios, bases, reglas y procedimientos específicos adoptados por la UACO en la elaboración y presentación de sus estados financieros son los siguientes:

- a) Actualización: El registro de la contabilidad se realizó en base a los lineamientos establecidos por el CONAC, la Ley General de Contabilidad Gubernamental y Ley de Disciplina Financiera de las Entidades Federativas y los Municipios.
- b) Durante el periodo del 01 de enero al 28 de febrero de 2025, no se realizaron operaciones en moneda extranjera.
- c) Se informa que no se han realizado inversión en acciones de Compañías Subsidiarias no consolidadas y asociadas del 01 de enero al 28 de febrero de 2026.
- d) La valuación de inventarios se realiza de acuerdo a los lineamientos establecidos por el CONAC.
- e) No se tienen reservas para beneficios futuros de los empleados, más que las contempladas anualmente en el presupuesto de egresos del presente ejercicio.
- f) Se informa que, del 01 de enero a 28 febrero del 2026, no se realizaron provisiones derivado del cambio de naturaleza jurídica.
- g) Se informa que, del 01 de enero al 28 febrero del ejercicio fiscal 2026, no se cuenta con Reservas.
- h) Del 01 de enero al 28 de febrero del ejercicio fiscal 2026, no existen Cambios en políticas contables y corrección de errores.
- i) Se informa que, del 01 de enero al 28 de febrero del 2026, no se realizaron reclasificaciones significativas.
- j) No se realizaron depuraciones y cancelaciones de saldos del 01 de enero al 28 de febrero de 2026.



Posición en Moneda Extranjera y Protección por Riesgo Cambiario

- a) Activos en moneda extranjera. No se cuenta con activos en moneda extranjera
- b) Pasivos en moneda extranjera. No se cuenta con pasivos en moneda extranjera
- c) Posición en moneda extranjera. No se cuenta con recursos en moneda extranjera
- d) Tipo de cambio. No se maneja tipo de cambio, ya que no se cuenta con activos en moneda extranjera
- e) Equivalente en moneda nacional. No se maneja tipo de cambio en moneda ya que no se cuentan con activos en moneda extranjera

Reporte Analítico del Activo

- a) Vida útil, el ente se encuentra realizando el inventario de bienes y confirmando el estado de los mismos, para determinar el porcentaje de vida útil y depreciación correspondiente a cada uno de los bienes materiales muebles con que contaba siendo ente autónomo.
- b) Cambios en el porcentaje de depreciación y amortización y en el valor de los activos ocasionado por deterioro. De conformidad con lo mencionado en el punto anterior, el ente determinará si existen o no cambios en el porcentaje de depreciación de acuerdo a los resultados obtenidos del inventario realizado y las condiciones de los bienes.
- c) Importe de los gastos capitalizados en el ejercicio, tanto financieros como de investigación y desarrollo, aún no se cuenta con monto de los gastos ejecutados en el ejercicio para actividades de investigación, considerando que, en el segundo trimestre, a finales del mes de junio se concluirá el proceso del encuadre presupuestal para las actividades señaladas en el POA.
- d) Riesgos por tipo de cambio o tipo de interés de las inversiones financieras. Se informa que la universidad no ha realizado inversiones financieras en moneda nacional ni en moneda extranjera.
- e) Valor en el ejercicio de los bienes construidos por la entidad. La universidad no ha realizado construcción de bienes.



- f) Otras circunstancias de carácter significativo que afecten el activo, tales como bienes en garantía, señalados en embargos, litigios, títulos de inversiones entregados en garantías, baja significativa del valor de inversiones financieras, etc. La universidad informa que no se cuenta con ningún tipo de proceso administrativo ejecutado por parte de autoridades, así como tampoco cuenta con inversiones financieras, ni títulos en garantía.
- g) La Universidad Autónoma Comunal de Oaxaca, no realiza desmantelamiento de activos, procedimientos, implicaciones, efectos contables.
- h) Administración de activos; planeación con el objetivo de que el ente los utilice de manera más efectiva. Se cuenta con un procedimiento de asignación y resguardo individualizado para cada uno de los bienes con los que cuenta esta Institución.

Explicaciones de las principales variaciones en el activo:

- a) Inversiones en valores. La entidad no ha realizado inversiones en valores antes y después del cambio de naturaleza jurídica, por lo que no existe comparación alguna con ejercicios y/o meses anteriores.
- b) Patrimonio de Organismos Descentralizados de Control Presupuestario Indirecto. La universidad cuenta con patrimonio indirecto al recurso estatal generado por ingresos propios por aportaciones de la matrícula escolar.
- c) Inversiones en empresas de participación mayoritaria. La universidad no cuenta con participación en empresas.
- d) Inversiones en empresas de participación minoritaria. La universidad no cuenta con participación en empresas.
- e) Patrimonio de Organismos Descentralizados de Control Presupuestario Directo, según corresponda. El patrimonio directo corresponde a bienes muebles en inventario.

Fideicomisos, Mandatos y Análogos

- a) No existen fideicomisos en lo que forme parte la entidad.
- b) No existen fideicomisos en los que forma parte la entidad.



Reporte de la Recaudación

- a) La recaudación de ingresos de la Universidad Autónoma Comunal de Oaxaca, son únicamente por el presupuesto autorizado de recursos estatales y federales.
- b) La entidad informa que no realiza recaudación de ingresos en mediano plazo.

Información sobre la Deuda y el Reporte Analítico de la Deuda

- a) La Universidad Autónoma Comunal de Oaxaca no tiene deuda respecto al PIB y deuda respecto a la recaudación tomando, como mínimo, un período igual o menor a 5 años.
- b) La Universidad Autónoma Comunal de Oaxaca no genera Información de manera agrupada por tipo de valor gubernamental o instrumento financiero en la que se consideren intereses, comisiones, tasa, perfil de vencimiento y otros gastos de la deuda.

Calificaciones otorgadas

La Universidad Autónoma Comunal de Oaxaca, informa del 01 de enero al 28 de febrero de 2026, No se cuenta con calificaciones otorgadas o certificaciones.

Proceso de Mejora

a) Principales Políticas de control interno.

Se encuentra en proceso de análisis de políticas y procedimientos de control interno para el cumplimiento de actividades con el ejercicio del presupuesto optimizando los recursos.

b) Medidas de desempeño financiero, metas y alcance.

Se vigila el uso de recurso estatal otorgado para cumplimiento de las metas, realizando la recalendarización de las mismas, por la asignación del encuadre presupuestal en el mes de marzo, por lo que se ha efectuado un análisis y modificación dentro de la planeación de las metas y se efectuarán adecuaciones a las mismas en el segundo trimestre 2026 para su cumplimiento.



Información por Segmentos

No se considera la información generada por segmentos por la dimensión de los centros universitarios comunales.

Eventos Posteriores al Cierre

La Universidad no tiene hechos ocurridos que afecten los estados financieros, en el periodo posterior al que informa, que proporcionen mayor evidencia sobre eventos que le afectan económicamente y que no se conocen a la fecha de cierre.

Partes Relacionadas

La Universidad declara que no existen partes relacionadas que signifiquen influencia en la toma de decisiones en ningún área de la entidad.

Responsabilidad sobre la Presentación Razonable de la Información Contable

Estos estados Financieros fueron expresados y autorizados para su emisión el día 14 de abril de 2026, por el Mtro. Rigoberto Vásquez García, en carácter de Rector de esta Institución.



NOTAS DE DESGLOSE

Notas al Estado de Actividades

Se remite informe relacionado con la Información Financiera de la Universidad Autónoma Comunal de Oaxaca, del 1 de enero al 28 de febrero de 2026.

Ingresos y Otros Beneficios

La Universidad Autónoma Comunal de Oaxaca, informa que, del 1 de enero al 28 de febrero de 2026, se percibieron ingresos por concepto de: transferencia de recurso presupuestal estatal por el monto total de 3,160,050.

Gastos y Otras Pérdidas

La Universidad Autónoma Comunal de Oaxaca, informa que, del 1 de enero al 28 de febrero de 2026, se realizaron pagos por concepto de sueldos y salarios, del personal de la UACO, por un monto total de \$ 3,453,030.

NOTAS AL ESTADO DE SITUACIÓN FINANCIERA

El Estado de Situación Financiera muestra la posición financiera de la Universidad Autónoma Comunal de Oaxaca y tiene como propósito revelar información relativa a los recursos, derechos y obligaciones, que se clasifican en rubros de acuerdo con su disponibilidad de liquidez a igual que sus obligaciones, con relación a su exigibilidad.

Activo

Efectivo y Equivalentes

1.- La Universidad Autónoma Comunal de Oaxaca, informa que, al 28 de febrero de 2026, presenta un saldo en las cuentas bancarias, por un monto total de \$2,008,987.

Bancos Moneda Nacional	Monto
CTA 002610702066921796 - Servicios Personales 2025	49,377
CTA 012610001265047447 - Servicios Personales 2026	211,161
CTA 002610702076088726 - Gastos de Operación Federal 2025	1,591,077
CTA 002610702126756856 - FAM UACO 2025	157,372
Total	2,008,987



Derechos a recibir Efectivo, Equivalentes y Bienes o Servicios

2.- La Universidad Autónoma Comunal de Oaxaca, informa que, 1 de enero al 28 de febrero de 2026, existen contribuciones de las cuales se encuentran pendiente el derecho a cobro y/o retribución, por un monto de \$ 692,332 como se muestra a continuación:

Concepto	Monto	Plazo
Impuestos sobre sueldos y salarios	571,189	30 días
IMSS	59,733	30 días
IMSS cesantía y vejez	48,395	30 días
Comisiones Bancarias	35	30 días
Qualitas Compañía de Seguros, S.A. DE C.V.	12,544	30 días
Valeria Irineo Domínguez	436	30 días
Total	692,332	

Inventarios

4.- La Universidad Autónoma Comunal de Oaxaca, informa que, del 1 de enero al 28 de febrero de 2026, no realizo procesos de transformación o fabricación.

Almacenes

5.- La Universidad Autónoma Comunal de Oaxaca, informa que, del 1 de enero al 28 de febrero de 2026, no requirió contar con almacén para el objeto de la misma.

Inversiones Financieras

6.- La Universidad Autónoma Comunal de Oaxaca, informa que, del 1 de enero al 28 de febrero de 2026, no realizaron inversiones financieras.

Bienes Muebles, Inmuebles e Intangibles

8.- En referencia a bienes muebles, Inmuebles e intangibles, se presentan los bienes por un importe de \$ 9,180,691.



CONCEPTO	Febrero 2025
Bienes Inmuebles, Infraestructura y Construcciones En Proceso	83,250
Otros Bienes Inmuebles	83,250
Bienes Muebles	9,097,441
Muebles de Oficina y Estantería	1,033,654
Equipo de Cómputo y de Tecnologías de la Información	2,729,421
Equipos y Aparatos Audiovisuales	2,089,570
Cámaras Fotográficas y De Video	342,643
Otro Mobiliario Y Equipo Educativo Y Recreativo	647,978
Equipo Médico y de Laboratorio	16,964
Vehículos y Equipo Terrestre	658,400
Maquinaria y Equipo Agropecuario	89,815
Sistemas de Aire Acondicionado, Calefacción y de Refrigeración Industrial y Comercial	11,897
Equipo de comunicación y Telecomunicación	2,801
Equipos de Generación Eléctrica, Aparatos y Accesorios Eléctricos	225,970
Herramientas y Máquinas-Herramienta	68,561
Otros Equipos	383,939
Árboles y Plantas	405
Total	9,180,691

La integración de la **Depreciación, deterioro y amortización acumulada de Bienes Muebles**, se realizaron en el mes de diciembre de 2025.

Estimaciones y Deterioros

10.- La entidad informa que no existen cuentas incobrables y que derivado del cambio de naturaleza jurídica de la entidad se encuentra en proceso de valoración de inventarios para la integración de los mismos dentro de la nueva unidad responsable, y una vez concluido el proceso de tendrá la información sobre el estado actual de los activos para su depreciación correspondiente.

Otros Activos

11.- La universidad informa que no cuenta con activos distintos a los ingresos proporcionados por el estado, así como que por el periodo del 1 de enero al 28 de febrero del ejercicio 2026, no ha obtenido ingresos propios derivados de la matrícula escolar.



Pasivo

Cuentas y Documentos por pagar

1.- Al 28 febrero de 2026, se tienen cuentas por pagar, por un monto de \$520,354, deuda generada por retenciones de cuotas obrero patronales derivadas de relación laboral y que serán cubiertas a corto plazo. Lo anterior derivado del trámite ante la Dirección de Recursos Humanos de la Secretaría de Administración.

CONCEPTO	MONTO	PLAZO
Retenciones de impuestos por Pagar a CP	354,666	60 días
Retenciones del Sistema de Seguridad Social por Pagar a CP	131,381	60 días
Otras Cuentas por Pagar A CP	34,307	60 días
Total	520,354	

Fondos y Bienes de Terceros en Garantía y/o Administración

2.- Se informa que la Universidad no cuenta con bienes de terceros en garantía y/o administración.

Pasivos Diferidos

3.- Se informa que la Universidad no cuenta con Pasivos Diferidos.

Provisiones

4.- Se informa que la Universidad no cuenta con Provisiones.

Otros Pasivos

5.- Se informa que la Universidad no cuenta con Otros Pasivos



NOTAS AL ESTADO DE VARIACIÓN EN LA HACIENDA PÚBLICA

1.- Se informa que el patrimonio de la Universidad, se integra como sigue:

Concepto	Febrero 2025
Hacienda Pública/Patrimonio Generado de Ejercicios Anteriores	8,109,301
Hacienda Pública/Patrimonio Generado del Ejercicio	-292,979
TOTAL	7,816,322

NOTAS AL ESTADO DE FLUJOS DE EFECTIVO

1.- Se refleja el origen y aplicación de los recursos en flujo de efectivo por las actividades de; Operación, Inversión y Financiamiento, las cuales se representan en Efectivo y Equivalentes.

El análisis de los saldos inicial y final que figuran en la última parte del Estado de Flujo de Efectivo en la cuenta de efectivo y equivalentes determinado, por actividad de operación, inversión y financiamientos se presenta a continuación:

Efectivo y Equivalentes		
Concepto	Febrero 2026	Diciembre 2025
Efectivo	0	0
Bancos/Tesorería	0	0
Bancos/Dependencias y Otros	2,008,987	4,917,358
Inversiones Temporales (Hasta 3 meses)	0	0
Fondos con Afectación Específica	0	0
Depósitos de Fondos de Terceros en Garantía y/o Administración	0	0
Otros Efectivos y Equivalentes	0	0
Total	2,008,987	4,917,358

2.- Detalle de adquisiciones de las Actividades de Inversión efectivamente pagadas, del 1 de enero al 28 de Febrero de 2026



Adquisiciones de Actividades de Inversión efectivamente Pagadas		
Concepto	Febrero 2026	Diciembre 2025
Bienes Inmuebles, Infraestructura y Construcciones en Proceso	83,250	83,250
Terrenos	0	0
Viviendas	0	0
Edificios no Habitacionales	0	0
Infraestructura	0	0
Construcciones en Proceso en Bienes de Dominio Público	0	0
Construcciones en Proceso en Bienes Propios	0	0
Otros Bienes Inmuebles	0	0
Bienes Muebles	9,097,441	6,186,261
Mobiliario y Equipo de Administración	0	0
Mobiliario y Equipo Educativo y Recreativo	0	0
Equipo e Instrumental Médico y de Laboratorio	0	0
Vehículos y Equipo de Transporte	0	0
Equipo de Defensa y Seguridad	0	0
Maquinaria, Otros Equipos y Herramientas	0	0
Colecciones, Obras de Arte y Objetos Valiosos	0	0
Activos Biológicos	0	0
Otras Inversiones	0	0
Total	9,180,691	6,269,511

3. Conciliación de los Flujos de Efectivo Netos de las Actividades de Operación y los saldos de Resultados del Ejercicio (Ahorro/Desahorro), utilizando el siguiente cuadro:

Concepto	Febrero 2026	Diciembre 2025
Resultados del Ejercicio (Ahorro/Desahorro)	-292,979	4,358,743
Movimientos de partidas (o rubros) que no afectan al efectivo	0	0
Depreciación	0	0
Amortización	0	0
Incrementos en las provisiones	0	0
Incremento en inversiones producido por revaluación	0	0
Ganancia/pérdida en venta de bienes muebles, inmuebles e intangibles	0	0
Incremento en cuentas por cobrar	0	0
Flujos de Efectivo Netos de las Actividades de Operación	-415,204	6,184,688



CONCILIACIÓN ENTRE LOS INGRESOS PRESUPUESTARIOS Y CONTABLES, ASÍ COMO ENTRE LOS EGRESOS PRESUPUESTARIOS Y LOS GASTOS CONTABLES

UNIVERSIDAD AUTÓNOMA COMUNAL DE OAXACA	
Conciliación entre los Ingresos Presupuestarios y Contables	
Del 01 de enero al 28 de Febrero de 2026	
(Cifras en pesos)	
Concepto	Febrero 2026
1. Total de Ingresos Presupuestarios	3,160,050
2. Más Ingresos Contables No Presupuestarios	0
2.1 Ingresos Financieros	0
2.2 Incremento por Variación de Inventarios	0
2.3 Disminución del Exceso de Estimaciones por Pérdida o Deterioro u Obsolescencia	0
2.4 Disminución del Exceso de Provisiones	0
2.5 Otros Ingresos y Beneficios Varios	0
2.6 Otros Ingresos Contables No Presupuestarios	0
3. Menos Ingresos Presupuestarios No Contables	0
3.1 Aprovechamientos Patrimoniales	0
3.2 Ingresos Derivados de Financiamientos	0
3.3 Otros Ingresos Presupuestarios No Contables	0
4. Total de Ingresos Contables	3,160,050



UNIVERSIDAD AUTÓNOMA COMUNAL DE OAXACA	
Conciliación entre los Egresos Presupuestarios y los Gastos Contables	
Del 01 de enero al 28 de Febrero de 2026	
(Cifras en pesos)	
Concepto	Febrero 2026
1. Total de Egresos Presupuestarios	3,453,030
2. Menos Egresos Presupuestarios No Contables	0
2.1 Materias Primas y Materiales de Producción y Comercialización	0
2.2 Materiales y Suministros	0
2.3 Mobiliario y Equipo de Administración	0
2.4 Mobiliario y Equipo Educacional y Recreativo	0
2.5 Equipo e Instrumental Médico y de Laboratorio	0
2.6 Vehículos y Equipo de Transporte	0
2.7 Equipo de Defensa y Seguridad	0
2.8 Maquinaria, Otros Equipos y Herramientas	0
2.9 Activos Biológicos	0
2.10 Bienes Inmuebles	0
2.11 Activos Intangibles	0
2.12 Obra Pública en Bienes de Dominio Público	0
2.13 Obra Pública en Bienes Propios	0
2.14 Acciones y Participaciones de Capital	0
2.15 Compra de Títulos y Valores	0
2.16 Concesión de Préstamos	0
2.17 Inversiones en Fideicomisos, Mandatos y Otros Análogos	0
2.18 Provisiones para Contingencias y Otras Erogaciones Especiales	0
2.19 Amortización de la Deuda Pública	0
2.20 Adeudos de Ejercicios Fiscales Anteriores (ADEFAS)	0
2.21 Otros Egresos Presupuestarios No Contables	0
3. Más Gastos Contables No Presupuestarios	
3.1 Estimaciones, Depreciaciones, Deterioros, Obsolescencia y Amortizaciones	0
3.2 Provisiones	0
3.3 Disminución de Inventarios	0
3.4 Otros Gastos	0
3.5 Inversión Pública no Capitalizable	0
3.6 Materiales y Suministros (consumos)	0
3.7 Otros Gastos Contables No Presupuestarios	0
4. Total de Gastos Contables	3,453,030



NOTAS DE MEMORIA (CUENTAS DE ORDEN)

Cuentas de Orden Contables:

La entidad informa que no se cuenta con instrumentos en custodia o de crédito en garantía, ni con construcciones en proceso.

No se cuenta con información en lo referente a cuentas de orden.

No se cuenta con contratos por construcción por lo que no se cuenta con cuentas de orden.

No se ha hecho uso de cuentas de orden contables, por lo que no se presenta información.

Cuentas de Orden Presupuestario

- Cuentas de ingresos
- Cuentas de egresos

En las cuentas de orden presupuestarias, se informa que no le es aplicable a la Universidad Autónoma Comunal de Oaxaca.

Cuentas de Orden Presupuestarias de Ingresos	
Concepto	Febrero 2025
Ley de Ingresos Estimada	0
Ley de Ingresos por Ejecutar	0
Modificaciones a la Ley de Ingresos Estimada	0
Ley de Ingresos Devengada	0
Ley de Ingresos Recaudada	0

[Handwritten signature]



Cuentas de Orden Presupuestarias de Egresos	
Concepto	Febrero 2025
Presupuesto de Egresos Aprobado	12,141,516
Presupuesto de Egresos por Ejercer	15,626,146
Modificaciones al Presupuesto de Egresos Aprobado	9,848,840
Presupuesto de Egresos Comprometido	6,364,210
Presupuesto de Egresos Devengado	6,364,210
Presupuesto de Egresos Ejercido	6,282,493
Presupuesto de Egresos Pagado	6,004,814

Bajo protesta de decir verdad declaramos que los estados financieros y sus notas, son razonablemente correctos y son responsabilidad del emisor.

BEATRIZ GONZALEZ PEDRO

**COORDINADORA
ADMINISTRATIVA**

RIGOBERTO VASQUEZ GARCIA

RECTOR



UNIVERSIDAD AUTÓNOMA
COMUNAL DE OAXACA
DECRETO NÚM. 1802

Gobierno del Estado de Oaxaca
 UR: 570 - Universidad Autónoma Comunal de Oaxaca
 Estado Analítico del Activo
 Del 1° de Enero al 28 de Febrero de 2026
 (Cifras en Pesos)



Descripción	Saldo Inicial	Cargos del Periodo	Abono del Periodo	Saldo Final	Variación del Periodo
ACTIVO	8,498,815	7,507,869	7,048,252	8,958,432	459,617
Activo Circulante	5,221,629	4,596,689	7,048,252	2,770,066	-2,451,563
Efectivo y Equivalentes	4,914,213	4,143,025	7,048,252	2,008,987	-2,905,227
Derechos a Recibir Efectivo o Equivalentes	307,416	453,664	0	761,080	453,664
Derechos a Recibir Bienes o Servicios	0	0	0	0	0
Inventarios	0	0	0	0	0
Almacenes	0	0	0	0	0
Estimación por Pérdida o Deterioro de Activos Circulantes	0	0	0	0	0
Otros Activos Circulantes	0	0	0	0	0
Activo no Circulante	3,277,186	2,911,180	0	6,188,366	2,911,180
Inversiones Financieras a Largo Plazo	0	0	0	0	0
Derechos a Recibir Efectivo o Equivalentes a Largo Plazo	0	0	0	0	0
Bienes Inmuebles, Infraestructura y Construcciones en Proceso	83,250	0	0	83,250	0
Bienes Muebles	6,186,261	2,911,180	0	9,097,441	2,911,180
Activos Intangibles	65,715	0	0	65,715	0
Depreciación, Deterioro y Amortización Acumulada de Bienes	-3,058,040	0	0	-3,058,040	0
Activos Diferidos	0	0	0	0	0
Estimación por Pérdida o Deterioro de Activos no Circulantes	0	0	0	0	0
Otros Activos no Circulantes	0	0	0	0	0

Bajo protesta de decir verdad declaramos que los Estados Financieros y sus notas, son razonablemente correctos y son responsabilidad del emisor.

COORDINADOR ADMINISTRATIVO

BEATRIZ GONZÁLEZ PEDRO



UNIVERSIDAD AUTÓNOMA
 COMUNAL DE OAXACA
 DECRETO NÚM. 1802

RECTOR

RIGOBERTO VÁSQUEZ GARCÍA

Gobierno del Estado de Oaxaca
 UR: 570 - Universidad Autónoma Comunal de Oaxaca
 Estado Analítico de la Deuda y Otros Pasivos
 Del 1º de Enero al 28 de Febrero de 2026
 (Cifras en Pesos)



Denominación de las Deudas	Moneda de Contratación	Institución o País Acreedor	Saldo Inicial del Periodo	Saldo Final del Periodo
DEUDA PÚBLICA				
Corto Plazo				
Deuda Interna				
Instituciones de Crédito			0	0
Títulos y Valores			0	0
Arrendamientos Financieros			0	0
Deuda Externa				
Organismos Financieros Internacionales			0	0
Deuda Bilateral			0	0
Títulos y Valores			0	0
Arrendamientos Financieros			0	0
Subtotal de Deuda Pública a Corto Plazo			0	0
Largo Plazo				
Deuda Interna				
Instituciones de Crédito			0	0
Títulos y Valores			0	0
Arrendamientos Financieros			0	0
Deuda Externa				
Organismos Financieros Internacionales			0	0
Deuda Bilateral			0	0
Títulos y Valores			0	0
Arrendamientos Financieros			0	0
Subtotal de Deuda Pública a Largo Plazo			0	0
Total de Otros Pasivos			389,513	1,142,110
Total de Deuda Pública y Otros Pasivos			389,513	1,142,110

Bajo protesta de decir verdad declaramos que los Estados Financieros y sus notas, son razonablemente correctos y son responsabilidad del emisor.

COORDINADOR ADMINISTRATIVO

BEATRIZ GONZÁLEZ PEDRO



UNIVERSIDAD AUTÓNOMA
 COMUNAL DE OAXACA
 DECRETO NÚM. 1802

RECTOR

RIGOBERTO VÁSQUEZ GARCÍA



CUENTA	DESCRIPCIÓN	SALDOS INICIALES		MOVIMIENTOS		SALDOS FINALES		NAT
		DEBE	HABER	DEBE	HABER	DEBE	HABER	
1	ACTIVO	11,556,854.99	3,058,040.29	7,507,868.87	7,048,251.55	12,016,472.31	3,058,040.29	D
1.1.1.31	BANCOS MONEDA NACIONAL	4,914,213.48	-	4,143,024.68	7,048,251.55	2,008,986.61	-	D
1.1.2.3.9	OTROS DEUDORES DIVERSOS POR COBRAR A CP	307,415.63	-	453,664.11	-	761,079.74	-	D
1.2.3.9.0	OTROS BIENES INMUEBLES	83,250.00	-	-	-	83,250.00	-	D
1.2.4.1.1	MUEBLES DE OFICINA Y ESTANTERÍA	394,141.32	-	639,512.64	-	1,033,653.96	-	D
1.2.4.1.3	EQUIPO DE CÓMPUTO Y DE TECNOLOGÍAS DE LA INFORMACIÓN	2,729,421.18	-	-	-	2,729,421.18	-	D
1.2.4.1.9	OTROS MOBILIARIOS Y EQUIPOS DE ADMINISTRACIÓN	-	-	795,423.60	-	795,423.60	-	D
1.2.4.2.1	EQUIPOS Y APARATOS AUDIOVISUALES	613,326.07	-	1,476,243.84	-	2,089,569.91	-	D
1.2.4.2.3	CÁMARAS FOTOGRAFICAS Y DE VIDEO	342,642.88	-	-	-	342,642.88	-	D
1.2.4.2.9	OTRO MOBILIARIO Y EQUIPO EDUCACIONAL Y RECREATIVO	647,977.97	-	-	-	647,977.97	-	D
1.2.4.3.1	EQUIPO MÉDICO Y DE LABORATORIO	16,963.99	-	-	-	16,963.99	-	D
1.2.4.4.1	VEHÍCULOS Y EQUIPO TERRESTRE	658,400.00	-	-	-	658,400.00	-	D
1.2.4.6.1	MAQUINARIA Y EQUIPO AGROPECUARIO	89,814.57	-	-	-	89,814.57	-	D
1.2.4.6.4	SISTEMAS DE AIRE ACONDICIONADO, CALEFACCIÓN Y DE REFRIGERACIÓN INDUSTRIAL Y COMERCIAL	11,896.86	-	-	-	11,896.86	-	D
1.2.4.6.5	EQUIPO DE COMUNICACIÓN Y TELECOMUNICACIÓN	2,801.27	-	-	-	2,801.27	-	D
1.2.4.6.6	EQUIPOS DE GENERACIÓN ELÉCTRICA, APARATOS Y ACCESORIOS ELÉCTRICOS	225,969.80	-	-	-	225,969.80	-	D
1.2.4.6.7	HERRAMIENTAS Y MÁQUINAS - HERRAMIENTA	68,560.63	-	-	-	68,560.63	-	D
1.2.4.6.9	OTROS EQUIPOS	383,939.06	-	-	-	383,939.06	-	D
1.2.4.8.8	ÁRBOLES Y PLANTAS	405.00	-	-	-	405.00	-	D
1.2.5.1.0	SOFTWARE	51,789.28	-	-	-	51,789.28	-	D
1.2.5.4.1	LICENCIAS INFORMÁTICAS E INTELECTUALES	13,926.00	-	-	-	13,926.00	-	D
1.2.6.3.1	DEPRECIACIÓN ACUMULADA DE MOBILIARIO Y EQUIPO DE ADMINISTRACIÓN	-	1,307,036.67	-	-	-	1,307,036.67	H
1.2.6.3.2	DEPRECIACIÓN ACUMULADA DE MOBILIARIO Y EQUIPO EDUCACIONAL Y RECREATIVO	-	1,091,511.59	-	-	-	1,091,511.59	H
1.2.6.3.3	DEPRECIACIÓN ACUMULADA DE EQUIPO E INSTRUMENTAL MÉDICO Y DE LABORATORIO	-	7,900.80	-	-	-	7,900.80	H

GOBIERNO DEL ESTADO DE OAXACA
CONTABILIDAD GUBERNAMENTAL 2026

UR: 570 - UNIVERSIDAD AUTÓNOMA COMUNAL DE OAXACA
UE: 001 - UNIVERSIDAD AUTÓNOMA COMUNAL DE OAXACA

BALANZA DE COMPROBACIÓN DEL PERIODO DE ENERO-FEBRERO DE 2026.



CUENTA	DESCRIPCIÓN	SALDOS INICIALES		MOVIMIENTOS		SALDOS FINALES		NAT
		DEBE	HABER	DEBE	HABER	DEBE	HABER	
1.2.63.4	DEPRECIACIÓN ACUMULADA DE EQUIPO DE TRANSPORTE	-	408,800.00	-	-	-	408,800.00	H
1.2.63.6	DEPRECIACIÓN ACUMULADA DE MAQUINARIA, OTRO EQUIPO Y HERRAMIENTAS	-	242,710.23	-	-	-	242,710.23	H
1.2.64.8	DETERIORO ACUMULADO DE ARBOLES Y PLANTAS	-	81.00	-	-	-	81.00	H
2	PASIVO	-	389,533.35	11,707,606.25	12,460,203.01	-	1,142,110.11	H
2.1.1.2.1	DEUDAS POR ADQUISICIÓN DE BIENES Y CONTRATACIÓN DE SERVICIOS POR PAGAR A CP	-	-	2,911,180.08	2,911,180.08	-	-	H
2.1.1.5.1	TRANSFERENCIAS INTERNAS Y ASIGNACIONES AL SECTOR PÚBLICO	-	24,903.69	8,787,558.65	9,146,954.59	-	384,299.63	H
2.1.1.7.1	RETENCIONES DE IMPUESTOS POR PAGAR A CP	-	237,456.75	-	354,666.00	-	592,122.75	H
2.1.1.7.2	RETENCIONES DEL SISTEMA DE SEGURIDAD SOCIAL POR PAGAR A CP	-	99,634.00	-	317,471.6	-	131,381.16	H
2.1.1.7.9	OTRAS RETENCIONES Y CONTRIBUCIONES POR PAGAR A CP	-	-	8,867.52	8,867.52	-	-	H
2.1.1.9.9	OTRAS CUENTAS POR PAGAR A CP	-	27,538.91	-	6,787.66	-	34,306.57	H
3	HACIENDA PÚBLICA/PATRIMONIO	-	8,109,301.35	9,545,199.79	9,545,199.79	-	8,109,301.35	H
3.2.1.0.0	RESULTADO DEL EJERCICIO (AHORRO/DESAHORRO)	-	4,358,743.31	9,545,199.79	5,186,456.48	-	-	H
3.2.2.0.0	RESULTADOS DE EJERCICIOS ANTERIORES	-	3,750,558.04	-	4,358,743.31	-	8,109,301.35	H
4	INGRESOS Y OTROS BENEFICIOS	-	-	-	3,160,050.18	-	3,160,050.18	H
4.2.2.1.0	TRANSFERENCIAS Y ASIGNACIONES	-	-	-	3,160,050.18	-	3,160,050.18	H
5	GASTOS Y OTRAS PÉRDIDAS	-	-	3,453,029.62	-	3,453,029.62	-	D
5.2.1.1.0	ASIGNACIONES AL SECTOR PÚBLICO	-	-	3,453,029.62	-	3,453,029.62	-	D
8	CUENTAS DE ORDEN PRESUPUESTARIAS	-	-	47,006,082.33	47,006,082.33	-	21,990,355.92	H
8.2.1.0.0	PRESUPUESTO DE EGRESOS APROBADO	-	-	-	12,141,516.00	-	12,141,516.00	H
8.2.2.0.0	PRESUPUESTO DE EGRESOS POR EJERCER	-	-	21,990,355.92	6,364,209.70	15,626,146.22	-	D
8.2.3.0.0	PRESUPUESTO MODIFICADO	-	-	-	9,848,839.92	-	9,848,839.92	H
8.2.4.0.0	PRESUPUESTO DE EGRESOS COMPROMETIDO	-	-	6,364,209.70	6,364,209.70	-	-	D
8.2.5.0.0	PRESUPUESTO DE EGRESOS DEVENGADO	-	-	6,364,209.70	6,282,493.25	81,716.45	-	D
8.2.6.0.0	PRESUPUESTO DE EGRESOS EJERCIDO	-	-	6,282,493.25	6,004,813.76	277,679.49	-	D
8.2.7.0.0	PRESUPUESTO DE EGRESOS PAGADO	-	-	6,004,813.76	6,004,813.76	6,004,813.76	-	D

GOBIERNO DEL ESTADO DE OAXACA

CONTABILIDAD GUBERNAMENTAL 2026

UR: 570 - UNIVERSIDAD AUTÓNOMA COMUNAL DE OAXACA

UE: 001 - UNIVERSIDAD AUTÓNOMA COMUNAL DE OAXACA

BALANZA DE COMPROBACIÓN DEL PERIODO DE ENERO-FEBRERO DE 2026.



OAXACA

GOBIERNO DEL ESTADO

CUENTA	DESCRIPCION	SALDOS INICIALES		MOVIMIENTOS		SALDOS FINALES		NAT
		DEBE	HABER	DEBE	HABER	DEBE	HABER	
	TOTAL	11,556,854.99	11,556,854.99	79,219,786.86	79,219,786.86	37,459,857.85	37,459,857.85	

DEPENDENCIA UNIVERSIDAD AUTÓNOMA COMUNAL DE OAXACA

BANCO: BBVA, S.A.

CUENTA: 0126504744 (SERVICIOS PERSONALES 2026)

AL: 28/02/2026

CONCEPTOS	MOVIMIENTOS EN:				
	LIBROS			BANCOS	
	DEBE	HABER		DEBE	HABER
SALDO AL: 28 de febrero de 2026	211,160.75			1,173,245.92	
CARGOS NO CORRESPONDIDOS POR EL BANCO				0.00	
CREDITOS NO CORRESPONDIDOS POR EL BANCO	0.00				
CARGOS DEL BANCO NO CORRESPONDIDOS	0.00	0.00			
CREDITOS DEL BANCO NO CORRESPONDIDOS	0.00				
PAGO PENDIENTE CORRESPONDIENTE DE AGUINALDO DE LA MODALIDAD DE CONTRATO CONFIANZA Y MANDOS MEDIOS CLC 10 Y 11.	962,085.17				
SUMAS	1,173,245.92	0.00		0.00	1,173,245.92
SALDOS CONCILIADOS		1,173,245.92		1,173,245.92	
SUMAS IGUALES	1,173,245.92	1,173,245.92		1,173,245.92	1,173,245.92

ELABORÓ

MTRA. BEATRIZ GONZALEZ PEDRO
COORDINADORA ADMINISTRATIVA



UNIVERSIDAD AUTÓNOMA
COMUNAL DE OAXACA
DECRETO NÚM. 1802

AUTORIZÓ

MTR. RIGOBERTO VÁSQUEZ GARCÍA
RECTOR



UNIVERSIDAD AUTONOMA COMUNAL DE OAXACA
SERVICIOS PERSONALES 2026
SEGUNDA PRIVADA DE 5 DE FEBRER 73
MODELO

MEXICO CP 68100

Servicios Personales 2026

DOMICILIO FISCAL
SEGUNDA PRIVADA DE 5 DE FEBRER SN
MODELO
OAXACA DE JUAREZ OAX CP 68100

Periodo	DEL 01/02/2026 AL 28/02/2026
Fecha de Corte	28/02/2026
No. de Cuenta	0126504744
No. de Cliente	E7394000
R.F.C	JAC200317MB3
No. Cuenta CLABE	012610001265047447

SUCURSAL : 2675 GOBIERNO OAXACA
DIRECCION: CALZ. PORFIRIO DIAZ 265 COL. REFORMA MEX
OA
PLAZA: OAXACA DE JUAREZ
TELEFONO: 2012000

Información Financiera

MONEDA NACIONAL

Rendimiento		
Saldo Promedio		161,365.33
Días del Periodo		28
Tasa Bruta Anual	%	0.010
Saldo Promedio Gravable		0.00
Intereses a Favor (+)		1.26
ISR Retenido (-)		0.00
Comisiones de la cuenta		
Cheques pagados	0	0.00
Manejo de Cuenta		0.00
Anualidad		0.00
Operaciones	0	0.00
Total Comisiones		0.00
Cargos Objetados	0	0.00
Abonos Objetados	0	0.00

Comportamiento		
Saldo de Liquidación Inicial		0.00
Saldo de Operación Inicial		0.00
Depósitos / Abonos (+)	12	2,712,525.41
Retiros / Cargos (-)	15	1,539,279.49
Saldo Final (+)		1,173,245.92
Saldo de Operación Final		1,173,245.92
Saldo Promedio Mínimo Mensual Hasta:		0

Otros productos incluidos en el estado de cuenta (Inversiones)

Contrato	Producto	Tasa de Interés anual	GAT	GAT	Total de comisiones
			Nominal	Real	
N/A	N/A	N/A	Antes de Impuestos		N/A
N/A	N/A	N/A	N/A	N/A	N/A

Detalle de Movimientos Realizados

FECHA		COD. DESCRIPCIÓN	REFERENCIA	CARGOS	ABONOS	SALDO	
OPER	LIQ					OPERACIÓN	LIQUIDACIÓN
11/FEB	11/FEB	T20 SPEI RECIBIDOBANAMEX 045370526 1 4862 PAGO DE NOMINA DE MA Ref. 0130528184 002 00002640700617974494 19C4DBBCC57278B6			70,848.73		

Estimado Cliente,
Su Estado de Cuenta ha sido modificado y ahora tiene más detalle de información.
También le informamos que su Contrato ha sido modificado,
el cual puede consultarlo en cualquier sucursal o www.bbva.mx
Con BBVA adelante.

La GAT Real es el rendimiento que obtendría después de descontar la inflación estimada
BBVA MEXICO, S.A., INSTITUCION DE BANCA MULTIPLE, GRUPO FINANCIERO BBVA MEXICO
Av. Paseo de la Reforma 510, Col. Juárez, Alcaldía Cuauhtémoc, C.P. 06600, Ciudad de México. México R.F.C. BBA830831LJ2

Serv. Personales 2026



No. Cuenta	0126504744
No. Cliente	E7394000

FECHA	OPER	LIQ	COD. DESCRIPCIÓN	REFERENCIA	CARGOS	ABONOS	OPERACIÓN	SALDO LIQUIDACIÓN
11/FEB	11/FEB		T20 SPEI RECIBIDOBANAMEX 045367926 1 4863 PAGO DE NOMINA DE CO Ref. 0130528270 002 00002640700617974494 19C4DBBCB87F0A67 GOBIERNO DEL ESTADO DE OAXACA SECR			386,791.24		
11/FEB	11/FEB		R01 PAGO DE NOMINA UNIVERSIDAD AUTONOMA COMUNAL DE OAXAC Ref. BC 4209401806		122,087.47			
11/FEB	11/FEB		T17 SPEI ENVIADO BANAMEX 01102261RA ENERO 26 PENSION Ref. 0000438823 002 00002610903974389795 002601002602110000438823 MAYRA CALLEJAS PEREZ		1,622.52			
11/FEB	11/FEB		R01 PAGO DE NOMINA UNIVERSIDAD AUTONOMA COMUNAL DE OAXAC Ref. BC 4209401806		25,937.11			
11/FEB	12/FEB		T16 PAGO DE NOMINA 0000000UNIVERSIDAD AUTONOMA NOM. INT Ref. 3410060430		44,911.62			
11/FEB	12/FEB		T16 PAGO DE NOMINA 0000000UNIVERSIDAD AUTONOMA NOM. INT Ref. 3410060942		263,081.25			307,992.87
17/FEB	17/FEB		T20 SPEI RECIBIDOBANAMEX 035541626 1 6325 PAGO DE CUOTAS IMSS Ref. 0168665826 002 00002640700617974494 19C6C7844F80C0E1 GOBIERNO DEL ESTADO DE OAXACA SECR			106,666.18	106,666.18	106,666.18
19/FEB	19/FEB		T20 SPEI RECIBIDOBANAMEX 032371926 1 7094 PAGO DE NOMINA DE CO Ref. 0179137419 002 00002640700617974494 19C76BECAA66BB28 GOBIERNO DEL ESTADO DE OAXACA SECR			386,791.24		
19/FEB	19/FEB		T20 SPEI RECIBIDOBANAMEX 032373326 1 7095 PAGO DE RDL DE MANDO Ref. 0179137423 002 00002640700617974494 19C76BECAA61CB76 GOBIERNO DEL ESTADO DE OAXACA SECR			67,391.00		
19/FEB	19/FEB		T20 SPEI RECIBIDOBANAMEX 032373426 1 7093 PAGO DE NOMINA DE MA Ref. 0179137424 002 00002640700617974494 19C76BECB5A41020 GOBIERNO DEL ESTADO DE OAXACA SECR			70,848.73		
19/FEB	19/FEB		R01 PAGO DE NOMINA UNIVERSIDAD AUTONOMA COMUNAL DE OAXAC Ref. BC 4209401806		122,087.47			
19/FEB	19/FEB		R01 PAGO DE NOMINA UNIVERSIDAD AUTONOMA COMUNAL DE OAXAC Ref. BC 4209401806		30,344.54			
19/FEB	19/FEB		R01 PAGO DE NOMINA UNIVERSIDAD AUTONOMA COMUNAL DE OAXAC Ref. BC 4209401806		20,050.00			



No. Cuenta	0126504744
No. Cliente	E7394000

FECHA		COD. DESCRIPCIÓN	REFERENCIA	CARGOS	ABONOS	SALDO	
OPER	LIQ					OPERACIÓN	LIQUIDACIÓN
19/FEB	20/FEB	T16 PAGO DE NOMINA 0000000UNIVERSIDAD AUTONOMA NOM. INT Ref. 3418266714		40,504.19			
19/FEB	20/FEB	T16 PAGO DE NOMINA 0000000UNIVERSIDAD AUTONOMA NOM. INT Ref. 3418267226		263,081.25			
19/FEB	20/FEB	T16 PAGO DE NOMINA 0000000UNIVERSIDAD AUTONOMA NOM. INT Ref. 3418267300		47,341.00			
19/FEB	20/FEB	T16 PAGO DE NOMINA 0000000UNIVERSIDAD AUTONOMA NOM. INT Ref. 3418267322		1,622.52		106,666.18	459,215.14
20/FEB	20/FEB	T10 TEF DEVUELTO BANCO NO DEF 0000000 Ref. 3418266806			5,408.39		
20/FEB	20/FEB	T17 SPEI ENVIADO BANORTE 0200226REBOTE NOM 2A ENERO 2026 Ref. 0000342756 072 00072620013554885325 002601002602200000342756 MIGUEL ANGEL CASIQUE ANTONIO		5,408.39		106,666.18	106,666.18
26/FEB	26/FEB	T20 SPEI RECIBIDOBANAMEX 073014126 1 11205 PAGO DE CUOTAS IMSS Ref. 0117532819 002 00002640700617974494 19C9B56978F73C12 GOBIERNO DEL ESTADO DE OAXACA SECR			103,225.26		
26/FEB	26/FEB	T20 SPEI RECIBIDOBANAMEX 072981026 1 11208 PAGO DE CUOTAS INFO Ref. 0117534329 002 00002640700617974494 19C9B56893ECB6EA GOBIERNO DEL ESTADO DE OAXACA SECR			130,149.23		
26/FEB	26/FEB	T20 SPEI RECIBIDOBANAMEX 072981426 1 11206 PAGO DE RETIRO CES Ref. 0117534331 002 00002640700617974494 19C9B5689F66BBA9 GOBIERNO DEL ESTADO DE OAXACA SECR			211,159.49	551,200.16	551,200.16
27/FEB	27/FEB	T20 SPEI RECIBIDOBANAMEX 043921826 1 11592 PAGO DE GRATIFICACI Ref. 0126655283 002 00002640700617974494 19CA0EADD76F73A3 GOBIERNO DEL ESTADO DE OAXACA SECR			1,067,976.65		
27/FEB	27/FEB	T20 SPEI RECIBIDOBANAMEX 043922626 1 11590 PAGO DE GRATIFICACI Ref. 0126657456 002 00002640700617974494 19CA0EADD96361EB GOBIERNO DEL ESTADO DE OAXACA SECR			105,269.27		
27/FEB	27/FEB	T17 SPEI ENVIADO BANAMEX 0270226IMSS AGOSTO 2025 Ref. 0000013375 002 00002610702076088726 002601002602270000013375 GASTOS OP FED 2025		447,974.90			
27/FEB	27/FEB	T17 SPEI ENVIADO BANAMEX 0270226IMSS SEPTIEMBRE 2025 Ref. 0000018813 002 00002610702076088726 002601002602270000018813 GASTOS OP FED 2025		103,225.26		1,173,245.92	1,173,245.92



No. Cuenta	0126504744
No. Cliente	E7394000

Total de Movimientos

TOTAL IMPORTE CARGOS	1,539,279.49	TOTAL MOVIMIENTOS CARGOS	15
TOTAL IMPORTE ABONOS	2,712,525.41	TOTAL MOVIMIENTOS ABONOS	12

No. Cuenta	0126504744
No. Cliente	E7394000

Cuadro resumen y gráfico de movimientos del período

Concepto	Cantidad	Porcentaje	Columna
Saldo Inicial	0.00	0.00%	A
Depósitos / Abonos (+)	2,712,525.41	100.00%	B
Comisiones (-)	0.00	0.00%	C
Intereses a favor (+)	1.26	0.00%	D
Retiros efectivo (-)	0.00	0.00%	E
Otros cargos (-)	-1,539,279.49	-56.74%	F
Saldo Final	1,173,245.92	43.25%	G

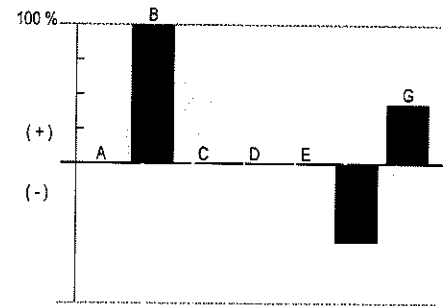

Nota: En la columna "porcentaje" se señala con el 100% a la cantidad más alta, permitiéndole relacionarse porcentualmente con las demás.

Otros cargos: Ver detalle de movimientos

"Conforme a lo publicado el 15 de noviembre de 2017 en el Diario Oficial de la Federación, le informamos que a partir del 1° de enero 2018, el Impuesto sobre la Renta (ISR) a retener será de 0.46% en lugar del 0.58% que actualmente se retiene"

Los montos mínimos requeridos para los productos de inversión a plazo fijo son: Pagaré Liquidable al vencimiento MN. \$2,000.00, Certificado de Depósitos MN: \$5,000 (sujetos a cambio dependiendo de las variaciones del mercado). Para mayor información consulta la página de internet: <https://www.bbva.mx>

No. Cuenta	0126504744
No. Cliente	E7394000

Tiene 90 días naturales contados a partir de la fecha de corte o de la realización de la operación para presentar su aclaración en la sucursal donde radica su cuenta, o bien, llamando al Centro de Atención Telefónica al teléfono 55 5226 2663.

Con gusto atenderemos sus reclamaciones que ha presentado ante nuestra institución a través de Línea BBVA al teléfono 55 5226 2663 Ciudad de México, en caso de no recibir una respuesta satisfactoria dirigirse a:



Unidad Especializada de Atención a Clientes (UNE)

BBVA recibe las consultas, reclamaciones o aclaraciones, en su Unidad Especializada de Atención a Usuarios, ubicada en Lago Alberto 320 (entrada por Mariano Escobedo 303), Col. Granada, C.P. 11320, Alcaldía Miguel Hidalgo, Ciudad de México, México y por correo electrónico une.mx@bbva.com o teléfono 55 1998 8039, así como en cualquiera de sus sucursales u oficinas. En el caso de no obtener una respuesta satisfactoria, podrá acudir a la Comisión Nacional para la Protección y Defensa de los Usuarios de Servicios Financieros www.condusef.gob.mx y 55 5340 0999.

"Si desea recibir pagos a través de transferencias electrónicas de fondos interbancarias, deberá hacer del conocimiento de la persona que le enviará el o los pagos respectivos, el número de Cuenta que a continuación se indica: 2610001265047447 Clave Bancaria Estándar (CLABE), así como el nombre de este Banco."

Todas las tasas de interés están expresadas en terminos anuales.

"Únicamente están garantizados por el Instituto de Protección al Ahorro Bancarios (IPAB), los depósitos bancarios de dinero a la vista, retirables en días preestablecidos, de ahorro, y a plazo con previo aviso, así como los préstamos y créditos que acepte la Institución, hasta por el equivalente a cuatrocientas mil UDIS por persona, cualquiera que sea el número, tipo y clase de dichas obligaciones a su favor y a cargo de la Institución de banca múltiple."

www.ipab.org.mx

No. Cuenta	0126504744
No. Cliente	E7394000

Glosario de Abreviaturas

ADMON	ADMINISTRACION	DEV/ DEVOL	DEVOLUCION	MDB	MULTIPOSITO
ADIC	ADICIONAL	DEVU	DEVUELTO	N/A	NO APLICA
ADMIN	ADMINISTRACION	DIF	DIFERENCIA	OPER	OPERACION
AFI	AFILIACIÓN	DIN	DINERO	OPS	OPERACIONES
ANT	ANTERIOR	DISP	DISPOSICION	ORD	ORDEN
ANTIC	ANTICIPADA	DLLS	DOLARES	P/ PAG	PAGO
ANUL	ANULACION	DOC/DOCTO	DOCUMENTO	PAT	PATRIMONIAL
APORT	APORTACION	EDO	ESTADO	PENA/PENALIZ/PEN	PENALIZACION
APLI	APLICACIÓN	ELECT	ELECTRONICA	PROM	PROMEDIO
AUT	AUTOMATICO	EMI	EMISION	PROC	PROCESAMIENTO
BCA	BANCA	EMP	EMPRESARIAL	REDESC	REDESCUENTO
BCOS	BANCOS	EXTEM	EXTEMPORANEA	RFC	REGISTRO FEDERAL DE
BMOV	BBVA MÉXICO	EXT	EXTRANJERO		CONTRIBUYENTES
BONI	BONIFICACION	FALLEC	FALLECIMIENTO	REF.	REFERENCIA
BONIF	BONIFICACION	FALT	FALTANTE	REP	REPOSICION
COD.	CODIGO DE LEYENDA	FIS	FÍSICO	RESP	RESPONSABILIDAD
CAJ	CAJERO	GAT	GANANCIA ANUAL TOTAL	RET	RETIRO
CANC	CANCELACION	GAR/GTIA	GARANTIA	REV	REVERSO
CERTIF	CERTIFICADO	GPO	GRUPO	ROB-EXT/ROB	ROBO O EXTRAVIO
CGO	CARGO	GPRS	SERVICIO GENERAL DE RADIO POR	SBC	SALVO BUEN COBRO
CW	CASH WINDOWS		PAQUETES	SEG	SEGURO
CH/CHQ	CHEQUE	HONOR	HONORARIOS	SERV	SERVICIO
CI	COBRO INMEDIATO	IVA	IMPUESTO AL VALOR AGREGADO	SDO	SALDO
COMER	COMERCIO	ISR	IMPUESTO SOBRE LA RENTA	SOBR	SOBREGIRO
COM	COMISION	INDEMN	INDEMNIZACION	SOC	SOCIEDADES
COMU	COMUNICACIÓN	INF	INFORMACION	TARJ	TARJETA
CIE	CONCENTRACION INMEDIATO	INSP	INSPECCION	TDC	TARJETA DE CREDITO
	EMPRESARIAL	INT	INTERESES	TDE	TARJETA DE DEBITO EMPRESARIAL
CONF	CONFIRMACION	INTS	INTERESES	TPV	TERMINAL PUNTO DE VENTA
CONS	CONSULTA	INT/ INTNAL	INTERNACIONAL	TIB	TESORERIA INTEGRAL BANCARIA
CONV	CONVENIO	INV	INVERSION	TIT	TITULAR
CONTRATACI/CONTR	CONTRATACIÓN	LIBRAMIE	LIBRAMIENTO	TRANS	TRANSFERENCIA
CORREC	CORRECCION	LIQ	LIQUIDACION	TRASP	TRASPASO
CRED	CREDITO	MP	MARCA PROPIA	VTAS	VENTAS
CTA	CUENTA	MDO	MERCADO		
CED	CUENTA EN DOLARES	MIN	MINIMO		
DCD	DINAMICA DE CONVERSION	MN	MONEDA NACIONAL		
	DE DIVISAS	MOV	MOVIMIENTO		
DEP	DEPOSITO	MOVS	MOVIMIENTOS		
DES / DESC/ DESCTO	DESCUENTO	MOVMTOS	MOVIMIENTOS		

No. Cuenta	0126504744
No. Cliente	E7394000

Cuida el medio ambiente consultando tu estado de cuenta en www.bbva.mx recuerda que el medio ambiente es responsabilidad de todos



Nombre del Receptor : UNIVERSIDAD AUTONOMA COMUNAL DE OAXACA
Código Postal de Domicilio Fiscal : 68100
Regimen Fiscal : 603 - Personas Morales con Fines no Lucrativos
Uso de CFDI : G03 - Gastos en general.
Exportacion : 01 - No aplica

Folio Fiscal:	Certificado
91F9294C-F7C6-4B60-8A95-2215CE9266B0	00001000000719019167

Sello Digital
 GOAgxj4Yc0TdevDhKBTncGMfwdwlmGHy6dg9x00EjevWZR4/bzy1pmMdsVS7DBc6uiHCGu82PHW5JOP33599Q
 UOCYjg7fzGb+VUnBJT2ljbmnXrtKea4UwtlAbiG73/idUBVRYi0XJyQQ3A1MKr2RH2qKlIvfoNO9hGjSMq8bkwov6Rn
 mKeFv/M8S4iLHIDhYQWB/jD3JVayrVYUvNY0Ud8WihCwYdvaxbgDPsfhn8Y+OLniD1GGiovl+QA1aCuQxdBsTNaj
 F0Rn4bQM0+IiisbiOqCwHJ6BR/Eic3PJysW6EYvaZ4AR3rgoyUuEkivsWOK+gzLHycq0j8JNMprY7w==

Sello SAT
 DXIM1VLeTTGKa5iKPZPaUVIYtscbOmU1LxX8fa2i2IDQ9qzOLRQaKOeKFdnL GyzvhRETIQR0KMDTdoTgvVh/T3
 aPTzWB8arOwHL2IHE7H/JGZbIsJ8sgNE0PKQGgTZxjHAbKJzc6nuqU5rqJw7RwZDFc8gUxhYHd4HFa2Jn2y2IPiz
 2sciEuoWQiwDAQj0dl8nLiYkTuNkMLUpJlg8EhLx/tqV1q98ZPaRO6qjtyshBQvFYmDwgjwf7MCJjk4I9Q2Xtuc0B4pF
 3FUyYJmJcmx1Hx11yzUyTzZAbY00SaVgBrnoOipxrlEawY/oEXImMkKjBUJP8LjnKlWNLZueQ==

No. de Serie del Certificado del SAT: 00001000000710052019 **Fecha y hora de certificación:** 2026-02-28T04:27:15

Cadena Original del complemento de certificación digital del SAT:
 ||1.1|91F9294C-F7C6-4B60-8A95-2215CE9266B0|2026-02-28T04:27:15|GOAgxj4Yc0TdevDhKBTncGMfwdwlmGH
 y6dg9x00EjevWZR4/bzy1pmMdsVS7DBc6uiHCGu82PHW5JOP33599Q UOCYjg7fzGb+VUnBJT2ljbmnXrtKea4Uwtl
 AbiG73/idUBVRYi0XJyQQ3A1MKr2RH2qKlIvfoNO9hGjSMq8bkwov6RnmKeFv/M8S4iLHIDhYQWB/jD3JVayrVYUv
 NY0Ud8WihCwYdvaxbgDPsfhn8Y+OLniD1GGiovl+QA1aCuQxdBsTNajF0Rn4bQM0+IiisbiOqCwHJ6BR/Eic3PJysW
 6EYvaZ4AR3rgoyUuEkivsWOK+gzLHycq0j8JNMprY7w==|00001000000710052019||



Este documento es una representación impresa de un CFDI.

Emitido en
 Ciudad de México, México a 28 de Febrero de 2026 a las 04:15:09

"Por Disposición Oficial si recibes o envías transferencias de fondos nacionales en moneda extranjera y transferencias de fondos internacionales, BBVA está obligado a compartir en la plataforma del Banco de México para consulta y obtención de otras Entidades Financieras la información correspondiente a esas operaciones y a tu identificación como Cliente, misma que BBVA deberá consultar durante el tiempo que mantengas una relación jurídica con esta Institución, por lo que si efectúas o recibes dichas operaciones se entenderá que otorgas tu consentimiento para ello."

GOBIERNO DEL ESTADO DE OAXACA
CONTABILIDAD GUBERNAMENTAL 2026

UR: 570 - UNIVERSIDAD AUTÓNOMA COMUNAL DE OAXACA
 UE: 001 - UNIVERSIDAD AUTÓNOMA COMUNAL DE OAXACA

LIBRO AUXILIAR CORRESPONDIENTE A LA CUENTA 1.1.1.3.1.002.0015-CTA 012610001265047447 - SERVICIOS PERSONALES 2026 DEL MES DE FEBRERO DEL 2026.

TIPO POLIZA



POLIZA	UE	FECHA	TIPO DF	NUMERO DF	COMENTARIO	CVE FINANC	ID DF	DEBE	HABER	SALDO M	EDO
001			1.1.1.3.1.002.0015		CTA 012610001265047447 - SERVICIOS PERSONALES 2026					0.00	
I-02	001	11-FEB	SPEI	19C4D8B8CB87 FOA67	PAGO DE NOMINA DE CONTRATO CONFIANZA DEL 01 AL 15 DE ENERO DE 2026 - RECURSO ESTATAL	AEAAA0326	22854	386,791.24		386,791.24	N
E-01	001	11-FEB	CLC	13	PAGO DE NOMINA DE CONTRATO CONFIANZA DEL 01 AL 15 DE ENERO DE 2026 - RECURSO ESTATAL	AEAAA0326	22854		386,791.24	0.00	N
E-02	001	11-FEB	CLC	7	PAGO DE NOMINA DE MANDOS MEDIOS Y SUPERIORES DEL 01 AL 15 DE ENERO DE 2026 - RECURSO ESTATAL	AEAAA0326	16298		70,848.73	-70,848.73	N
I-01	001	11-FEB	SPEI	19C4D8B8CC57 27886	PAGO DE NOMINA DE MANDOS MEDIOS Y SUPERIORES DEL 01 AL 15 DE ENERO DE 2026 - RECURSO ESTATAL	AEAAA0326	16298	70,848.73		0.00	N
I-03	001	17-FEB	SPEI	19C6C7844F80 COE1	PAGO DE CUOTAS IMSS PATRONALES DE CONTRATO CONFIANZA CORRESPONDIENTE AL MES DE AGOSTO 2025 - RECURSO ESTATAL	AEAAA0325	18030	106,666.18		106,666.18	N
E-051	001	17-FEB	CLC	12	PAGO DE CUOTAS IMSS PATRONALES DE CONTRATO CONFIANZA CORRESPONDIENTE AL MES DE AGOSTO 2025 - RECURSO	AEAAA0325	18030		106,666.18	0.00	N
I-04	001	19-FEB	SPEI	19C768ECB5A 41020	PAGO DE NOMINA DE MANDOS MEDIOS Y SUPERIORES DEL 16 AL 31 DE ENERO DE 2026 - RECURSO ESTATAL	AEAAA0326	30763	70,848.73		70,848.73	N
I-05	001	19-FEB	SPEI	19C76BECAA6 68B28	PAGO DE NOMINA DE CONTRATO CONFIANZA DEL 16 AL 31 DE ENERO DE 2026 - RECURSO ESTATAL	AEAAA0326	31133	386,791.24		457,639.97	N
I-06	001	19-FEB	SPEI	19C76BECAA61 CB76	PAGO DE RDL DE MANDOS MEDIOS Y SUPERIORES CORRESPONDIENTE AL MES DE ENERO DE 2026 - RECURSO ESTATAL	AEAAA0326	31657	67,391.00		525,030.97	N
E-06	001	19-FEB	CLC	16	PAGO DE RDL DE MANDOS MEDIOS Y SUPERIORES CORRESPONDIENTE AL MES DE ENERO DE 2026 - RECURSO ESTATAL	AEAAA0326	31657		67,391.00	457,639.97	N
E-07	001	19-FEB	CLC	15	PAGO DE NOMINA DE CONTRATO CONFIANZA DEL 16 AL 31 DE ENERO DE 2026 - RECURSO ESTATAL	AEAAA0326	31133		386,791.24	70,848.73	N
E-08	001	19-FEB	CLC	14	PAGO DE NOMINA DE MANDOS MEDIOS Y SUPERIORES DEL 16 AL 31 DE ENERO DE 2026 - RECURSO ESTATAL	AEAAA0326	30763		70,848.73	0.00	N
I-08	001	26-FEB	SPEI	19C9B5689F66 BBA9	PAGO DE RETIRO, CESANTIA Y VEJEZ PATRONAL DE MMYS Y CONTRATO CONFIANZA CORRESPONDIENTE AL 4TO BIMESTRE 2025 - RECURSO ESTATAL	AEAAA0325	45629	47,060.11		47,060.11	N
E-052	001	26-FEB	CLC	19	PAGO DE CUOTAS INFONAVIT PATRONALES DE MMYS Y CONTRATO CONFIANZA DEL 4TO BIMESTRE 2025 - RECURSO EST	AEAAA0325	45641		102,105.20	-55,045.09	N

GOBIERNO DEL ESTADO DE OAXACA
CONTABILIDAD GUBERNAMENTAL 2026

UR: 570 - UNIVERSIDAD AUTÓNOMA COMUNAL DE OAXACA
UE: 001 - UNIVERSIDAD AUTÓNOMA COMUNAL DE OAXACA

LIBRO AUXILIAR CORRESPONDIENTE A LA CUENTA 1.1.1.3.1.002.0015-CTA 012610001265047447 - SERVICIOS
PERSONALES 2026 DEL MES DE FEBRERO DEL 2026.

TIPO POLIZA

POLIZA	UE	FECHA	TIPO DF	NUMERO DF	COMENTARIO	CVE FINANCI	ID DF	DEBE	HABER	SALDO	M	EDO
E-052	001	26-FEB	CLC	19	PAGO DE CUOTAS INFONAVIT PATRONALES DE MMYS Y CONTRATO CONFIANZA DEL 4TO BIMESTRE 2025.- RECURSO EST	AEAAA0325	45641		28,044.03	-83,089.12	P	N
E-049	001	26-FEB	CLC	17	PAGO DE CUOTAS IMSS PATRONALES DE CONTRATO CONFIANZA CORRESPONDIENTE AL MES DE SEPTIEMBRE 2025.- REC	AEAAA0325	44511		103,225.26	-186,314.38	P	N
I-09	001	26-FEB	SPEI	19C9856893EC B6EA	PAGO DE CUOTAS INFONAVIT PATRONALES DE MMYS Y CONTRATO CONFIANZA DEL 4TO BIMESTRE 2025.- RECURSO ESTATAL	AEAAA0325	45641	102,105.20		-84,209.18	T	N
I-09	001	26-FEB	SPEI	19C9856893EC B6EA	PAGO DE CUOTAS INFONAVIT PATRONALES DE MMYS Y CONTRATO CONFIANZA DEL 4TO BIMESTRE 2025.- RECURSO ESTATAL	AEAAA0325	45641	28,044.03		-56,165.15	T	N
I-08	001	26-FEB	SPEI	19C985689F66 BBAY	PAGO DE RETIRO, CESANTIA Y VEJEZ PATRONAL DE MMYS Y CONTRATO CONFIANZA CORRESPONDIENTE AL 4TO BIMESTRE 2025.- RECURSO ESTATAL	AEAAA0325	45629	164,099.38		107,934.23	T	N
I-07	001	26-FEB	SPEI	19C9856978F7 3C12	PAGO DE CUOTAS IMSS PATRONALES DE CONTRATO CONFIANZA CORRESPONDIENTE AL MES DE SEPTIEMBRE 2025.- RECURSO ESTATAL	AEAAA0325	44511	103,225.26		211,159.49	T	N
I-010	001	27-FEB	SPEI	19CA0EADD96 361EB	PAGO DE GRATIFICACION DE FIN DE AÑO Y PRIMA VACACIONAL PARA MANDOS MEDIOS Y SUPERIORES DEL EJERCICIO FISCAL 2025.- RECURSO ESTATAL	AEAAA0325	17896	105,269.27		316,428.76	T	N
I-011	001	27-FEB	SPEI	19CA0EADD076 F73A3	PAGO DE GRATIFICACION DE FIN DE AÑO Y PRIMA VACACIONAL PARA CONTRATO CONFIANZA DEL EJERCICIO FISCAL 2025.- RECURSO ESTATAL	AEAAA0325	17909	1,067,976.65		1,384,405.41	T	N
E-050	001	27-FEB	CLC	11	PAGO DE GRATIFICACION DE FIN DE AÑO Y PRIMA VACACIONAL PARA CONTRATO CONFIANZA DEL EJERCICIO FISCAL	AEAAA0325	17909		1,067,976.65	316,428.76	P	N
E-054	001	27-FEB	CLC	10	PAGO DE GRATIFICACION DE FIN DE AÑO PARA MANDOS MEDIOS Y SUPERIORES DEL EJERCICIO FISCAL 2025.- RECU	AEAAA0325	17896		105,269.27	211,159.49	P	N
I-013	001	28-FEB	GRAL	EDO. CTA	RENDIMIENTOS BANCARIOS DE LA CTA 0126504744 BBVA.- SERVICIOS PERSONALES 2026 DEL MES DE FEBRERO DE 2026			1.26		211,160.75	L	N

Subtotal 2,707,118.28
Total 2,707,118.28

2,495,957.53
2,495,957.53



DEPENDENCIA UNIVERSIDAD AUTÓNOMA COMUNAL DE OAXACA

BANCO: BANAMEX, S.A.

CUENTA: 702066921796 (SERVICIOS PERSONALES 2025)

AL: 28/02/2026

CONCEPTOS	MOVIMIENTOS EN:				
	LIBROS			BANCOS	
	DEBE	HABER		DEBE	HABER
SALDO AL: 28 de febrero de 2026	49,337.38			165,482.46	
CARGOS NO CORRESPONDIDOS POR EL BANCO				0.00	
CREDITOS NO CORRESPONDIDOS POR EL BANCO	0.00				
CARGOS DEL BANCO NO CORRESPONDIDOS	0.00	0.00			
CREDITOS DEL BANCO NO CORRESPONDIDOS	0.00				
PAGO PENDIENTE DE ISR RENTENCIONES A SALARIOS DEL MES DE OCTUBRE Y NOVIEMBRE 2025.	116,145.08				
SUMAS	165,482.46	0.00		165,482.46	
SALDOS CONCILIADOS		165,482.46		165,482.46	
SUMAS IGUALES	165,482.46	165,482.46		165,482.46	

ELABORÓ

MTRA. BEATRIZ GONZALEZ PEDRO
COORDINADORA ADMINISTRATIVA



UNIVERSIDAD AUTÓNOMA
COMUNAL DE OAXACA
DECRETO NÚM. 1802

AUTORIZO

MTRO. RIGOBERTO VÁSQUEZ GARCÍA
RECTOR

Suc. 549 C.F. ANTEQUERA, OAXAC
 CALZADA PORFIRIO DIAZ 231
 REFORMA M

CUENTA PRODUCTIVA MONEDA NACIONAL	
GAT Nominal antes de impuestos	No Aplica
GAT Real antes de impuestos	No Aplica
Interés Aplicable o Rendimientos	\$44.26
Comisiones efectivamente cobradas	\$0.00
La GAT real es el rendimiento que obtendría después de descontar la inflación estimada	

0001189

UNIVERSIDAD AUTONOMA COMUNAL DE OAXACA
 C SEGUNDA PRIV DE 5 DE FEB 73 INT SN
 MODELO CHM
 68100 OAXACA DE JUAREZ, OAXACA C.R.68005

La fecha de corte es la indicada después de la leyenda "ESTADO DE CUENTA AL".
 Salvo que expresamente se determine otra moneda, todas las cifras contenidas en el estado de cuenta se encuentran denominadas en Pesos Moneda Nacional.

Su estado de cuenta contiene información de los siguientes productos y servicios:

RESUMEN GENERAL

PRODUCTO/SERVICIO	CONTRATO	SALDO ANTERIOR	SALDO AL 28/FEB/2026
Cuenta Productiva Moneda Nacional	10112713610	\$165,438.20	\$165,482.46
CLABE Interbancaria	002610702066921796		

CUENTA PRODUCTIVA MONEDA NACIONAL
RESUMEN DEL: 01/FEB/2026 AL 28/FEB/2026

CONTRATO	10112713610	
Saldo Anterior		\$165,438.20
(+) 1 Depósito		\$44.26
(-) 0 Retiros		\$0.00
SALDO AL 28 DE FEBRERO DE 2026		\$165,482.46

Saldo Promedio	\$165,438.20
Días Transcurridos	28
Tasa Bruta	0.34%
(Expresada en términos anuales)	
Tasa Neta	0.34%
(Expresada en términos anuales)	
Impuesto Retenido	\$0.00
Intereses Pagados	\$44.26
Interes Bruto Pagado	\$44.26
Cheques Girados	0
Cheques Exentos	0

RESUMEN POR MEDIOS DE ACCESO

Cheques 7020 6692179	RETIROS	DEPOSITOS
	\$0.00	\$44.26

DETALLE DE OPERACIONES

FECHA	CONCEPTO	RETIROS	DEPOSITOS	SALDO
	SALDO ANTERIOR			165,438.20
27 FEB	SU RENDIMIENTO			
	CAJA 0000 AUT 00000000			

Serv. Personales 2025

DETALLE DE OPERACIONES

FECHA	CONCEPTO	RETIROS	DEPOSITOS	SALDO
	HORA 23:59 SUC 0549		44.26	165,482.46

SALDO MINIMO REQUERIDO

Saldo mínimo requerido para evitar la comisión por Manejo de Cuenta: \$20,000.00

CADENA ORIGINAL DEL COMPLEMENTO DE CERTIFICACIÓN DIGITAL DEL SAT

```
||1.1|E9FE6971-7677-4C9C-9441-4FF3984BAAA6|2026-03-01T20:39:57|CEC961028A98|jeLnjkYpH9v3Eg
fjMkamVw381SG3ReMBncw2uiwvP/CJh1tDrwdGkM073ywl3+ZU8ema+IEH0MM+X06Cc7hXfp/aN0z4zKLPfUxQe+o
k4knKSqR6geDsPdcSAx78kbToooMiZVmlNVar/x6Zac/cPJZGHO7DeeN69JvjntfLca0ZItFOQURFHFUOKlvEUBmht
PzbbzQeigigld/3GZjDtwmNqSYpXpfp9QHgk5JpX1KQ+qZzfaEqnPe2RT1se25xpib1759xHxu+LkOshyVYN9ilCev
QoF7dhnP5zXuUov8bhXv2xRk9jWwBR7qN9pSYwbp4jbx+TQ2Sy/Cjnc/Q==|00001000000715863954|PntK+H6p
SiGXjvlGc9tsQioR3dVO8hKC3rSE0KYrwZbhbz67hZMkePZS9+rnK7xKw6uShbSeWkSfhAgoVgUSTX4iH1JvOgerfe
aV/dA3oH2cTDQZkqi4PfyR2awNDMJH9heKi4q5Iz+Y2H8NszrHH90UMWzNiE7thR/eoNbGBNeiHq7lbizJj8ZXXg5
MHgf/Vn9L4yn9zyM4QSW36SjUm4VmuinDCm5coj7MrDVCwVHvgIkxcKweBxV9fdGUiPm4/LOXKr6DtdZwT5D0sAV6M
I9Zzvis1Pkh4zt6NsdgJVZKhXowdmMV+p+eWIKjLmoC82XReDKRAhmV768iv7JiA==||
```

SELLO DIGITAL DEL EMISOR

```
jeLnjkYpH9v3EgFjMkamVw381SG3ReMBncw2uiwvP/CJh1tDrwdGkM073ywl
13+ZU8ema+IEH0MM+X06Cc7hXfp/aN0z4zKLPfUxQe+ok4knKSqR6geDsPdc
SAx78kbToooMiZVmlNVar/x6Zac/cPJZGHO7DeeN69JvjntfLca0ZItFOQUR
FHFUOKlvEUBmhtPzbbzQeigigld/3GZjDtwmNqSYpXpfp9QHgk5JpX1KQ+qZ
zfaEqnPe2RT1se25xpib1759xHxu+LkOshyVYN9ilCevQoF7dhnP5zXuUov8
bhXv2xRk9jWwBR7qN9pSYwbp4jbx+TQ2Sy/Cjnc/Q==
```

SELLO DIGITAL SAT

```
PntK+H6pSiGXjvlGc9tsQioR3dVO8hKC3rSE0KYrwZbhbz67hZMkePZS9+rn
K7xKw6uShbSeWkSfhAgoVgUSTX4iH1JvOgerfeV/dA3oH2cTDQZkqi4PfyR
2awNDMJH9heKi4q5Iz+Y2H8NszrHH90UMWzNiE7thR/eoNbGBNeiHq7lbizJ
jj8ZXXg5MHgf/Vn9L4yn9zyM4QSW36SjUm4VmuinDCm5coj7MrDVCwVHvgIk
xcKweBxV9fdGUiPm4/LOXKr6DtdZwT5D0sAV6MI9Zzvis1Pkh4zt6NsdgJVZ
KhXowdmMV+p+eWIKjLmoC82XReDKRAhmV768iv7JiA==
```

"ESTE DOCUMENTO ES UNA REPRESENTACIÓN IMPRESA DE UN CFDI"

Versión	4.0
Folio	0001030101011271361004
Forma de Pago	03-Transferencia electrónica de fondos
No. de Serie de CSD del Emisor	00001000000707865819
Serie	CAPTACION
Tipo de Cambio	1
Moneda	MXN-Peso Mexicano
Tipo de Comprobante	I-Ingreso
Exportación	01-No Aplica
Método de Pago	PUE-Pago en una sola exhibición
Lugar de Expedición	06000-Ciudad de México
Fecha de Expedición	2026-02-28
Fecha y Hora de Emisión	2026-02-28T20:32:33
Fecha y Hora de Certificación	2026-03-01T20:39:57
RFC del Emisor	BNM840515VB1
Nombre del Emisor	BANCO NACIONAL DE MEXICO
Régimen fiscal del Emisor	601-General de Ley Personas Morales
RFC del Receptor	XAXX010101000
Nombre del Receptor	UNIVERSIDAD AUTONOMA COMUNAL DE OAXACA
Domicilio Fiscal del Receptor	06000
Regimen Fiscal del Receptor	616-Sin obligaciones fiscales
UsoCFDI	S01-Sin Efectos Fiscales
UUID	E9FE6971-7677-4C9C-9441-4FF3984BAAA6
RFC Proveedor Certificado	CEC961028A98
No de serie de CSD del SAT	00001000000715863954

CONCEPTOS

Clave Prod Serv	84121500-Instituciones bancarias	Cantidad	1	Clave Unidad	E48-Unidad de servicio	Objeto Impuesto	01
Descripción	Servicios de Facturación	Valor Unitario	\$0.01	Importe	\$0.01	Descuento	\$0.01

SUBTOTALES
\$0.00

TOTAL DE IMPUESTOS TRASLADADOS

Base	0.00	Impuesto	002	Tipo Factor	Tasa	Tasa	16%	Total Importe	\$0.00
TOTAL DE IMPUESTOS TRASLADADOS									\$0.00
TOTAL DEL COMPROBANTE									\$0.00

Banco Nacional de México, S.A., integrante del Grupo Financiero Banamex recibe las consultas, reclamaciones o aclaraciones, en su Unidad Especializada de Atención a Usuarios, ubicada en Av. Insurgentes Sur No. 926, Colonia Del Valle, Alcaldía Benito Juárez, C.P.03100 Ciudad de México y por correo electrónico unebanamex@banamex.com teléfono (55) 12 26 45 83, así como en cualquiera de sus sucursales u oficinas. En el caso de no obtener una respuesta satisfactoria, podrá acudir a la Comisión Nacional para la Protección y Defensa de los Usuarios de Servicios Financieros www.condusef.gob.mx Teléfonos: 55-33-40-09-99 o 800-999-8080.

Banamex Resuelve
Segmento Empresarial y Gobierno

Desde el Interior de la República: 55 2226 1111

EUA y Canadá: 1 855 295 7093

De lunes a viernes de 07:00 a 23:00 horas.

sábado 09:00 a 18:00 horas

servicioalcliente@banamex.com
Banamex Resuelve
Segmento Pequeña y Mediana Empresa (PYME)

Desde el Interior de la República: 55 1226 8867

EUA y Canadá 1 844 207 3684

De lunes a viernes de 07:00 a 23:00 horas.

sábado 09:00 a 18:00 horas

servicioalclientepyme@banamex.com

RFC:BNM840515VB1 Isabel la Católica número 44, Colonia Centro, Alcaldía Cuauhtémoc, 06000, Ciudad de México. Tel. 55 1226-8867

IMPORTANTE:

* Si deseas realizar una aclaración sobre tu estado de cuenta, tienes 90 días naturales posteriores al corte del mismo. Para ello, por favor llama a la Unidad Especializada Banamex.

 Para consultar información sobre comisiones con fines informativos y de comparación, ingresa a www.condusef.gob.mx y www.banamex.com

 INSTITUTO
PARA LA
PROTECCIÓN
AL AHORRADOR
BANCARIO

 El IPAB garantiza el pago hasta 400 mil unidades de Inversión (UDI's) por persona, por banco, de las obligaciones garantizadas www.ipab.org.mx
LEY FEDERAL DE PROTECCION DE DATOS PERSONALES EN POSESION DE LOS PARTICULARES

 En Banamex los datos están protegidos, consulta el aviso de privacidad correspondiente en www.banamex.com/avisodeprivacidad o en la sucursal de tu preferencia

Agradecemos su preferencia

Aviso importante**Comisiones**

Estimado cliente:

En su estado de cuenta usted identifica el concepto de "COMISION COBRADA Global Billing", así como "IVA por COMISION COBRADA". Le confirmamos que dicho concepto considera el cobro total de las comisiones originadas dentro del periodo del estado de cuenta e incluye los servicios previamente contratados por usted. El desglose de dichas comisiones cobradas lo podrá ver en el documento "RESUMEN DE AVISO DE COMISIONES". Dicho resumen se considera parte integrante de su estado de cuenta y contiene el detalle con el nombre de los productos o servicios contratados, concepto de la comisión, las unidades, precio unitario y moneda de la comisión, así como el volumen (número de veces que una misma comisión fue cobrada), importe de la comisión y monto total de cada comisión específica del periodo (considerando el volumen e importe de la comisión). Este detalle, le es enviado el noveno día hábil de cada mes al correo electrónico que fue registrado en la contratación de su cuenta de cheques o al correo específico que solicite o haya solicitado directamente con su ejecutivo de cuenta.

Si tiene dudas o requiere más información, por favor contacte a su ejecutivo de servicio o comuníquese a:

Banamex Resuelve

Segmento Empresarial y Gobierno

Ciudad de México: 55 2226 1111

Otra ciudad del país: 800 111 1122

EUA y Canadá +52 855 295 7093

Horario de atención telefónica: Lunes a viernes de 07:00 a 23:00 horas

Buzón: resuelve@banamex.com

Horario de atención buzón de correo: Lunes a viernes de 08:00 a 19:00 horas

Atentamente,

Banco Nacional de México, S.A.,

integrante del Grupo Financiero Banamex.

GLOSARIO DE ABREVIATURAS O REFERENCIAS.

ABREVIACIÓN O REFERENCIA	DESCRIPCIÓN	ABREVIACIÓN O REFERENCIA	DESCRIPCIÓN	ABREVIACIÓN O REFERENCIA	DESCRIPCIÓN
1ER	PRIMER	BNET	BANCANET	CTA	CUENTA
ADMINISTRACIÓN - PAQUETE DE SERVICIOS PYME ESENCIAL A	PAQUETE PYME ESENCIAL COMISIÓN ESTANDAR	BONIF COM APERT	BONIFICACIÓN DE LA COMISIÓN POR APERTURA CRÉDITO	CTA/M	CUENTA MAESTRA
A@O	AÑO	BONIF	BONIFICACIÓN	CTAS	CUENTAS
ANL	ANUALIDAD	BONIF	BONIFICACIÓN	CTO	CONTRATO
ATM	AUTOMATIC TELLER MACHINE (CAJERO AUTOMÁTICO)	ADMINISTRACIÓN - PAQUETE DE SERVICIOS PYME AVANZADO C	PAQUETE PYME AVANZADO COMISIÓN ESTANDAR	CTRO	CENTRO
AUD/AUDIGMAT	AUDIOMÁTICO	C	CAJERO	CRED	CRÉDITO
AUD E	AUDIOMÁTICO EMPRESARIAL	CH/CHO	CHEQUE	CUE	CUENTA
AUT	AUTOMÁTICA/AUTORIZACIÓN	C/FONDOS	CONCENTRACIÓN FONDOS	CVE	CLAVE
ADMINISTRACIÓN - PAQUETE DE SERVICIOS PYME ESENCIAL B	PAQUETE PYME ESENCIAL CON DESCUENTO X SALDO	C/COPIA	CON COPIA	ADMINISTRACIÓN - PAQUETE DE SERVICIOS PYME AVANZADO D	PAQUETE PYME AVANZADO CON DESCUENTO X SALDO
BPRF	BANCANET PROFESIONAL	C/TARJ-C/TARJETA	CON TARJETA	DEB/DEBIT	DÉBITO
BANC	BANCOS	CAJ	CAJERO	DEP	DEPÓSITO
BCA	BANCA	CBC	CUENTA BALANCE CERO	DEP P/ DISPOSICIÓN	DEPÓSITO POR DISPOSICIÓN
BCDIR	BANCANET DIRECTO	CCB	CALIFORNIA COMMERCE BANK	DEVOL	DEVOLUCIÓN
BCNET	BANCANET EMPRESARIAL	CE	CHEQUES EXITOSO	DEVUEL	DEVUELTO
BCOS	BANCOS	CEDES	CERTIFICADO DE DEPÓSITO	DISP/DIS	DISPOSICIÓN
BENEF	BENEFICIARIO	CERTIF	CERTIFICADO	DIS.EFE	DISPOSICIÓN EFECTIVO EN CAJERO AUTOMÁTICO INTERNACIONAL
BESE	BANAMEX EN SU EMPRESA	CF	CONCENTRACIÓN FONDOS	DISP EFTVO CAJERO	DISPOSICIÓN DE EFECTIVO EN CAJERO AUTOMÁTICO
BLKIMAS	BLK LIQUIDEZ MÉXICO CORTO PLAZO 3	CGO	CARGO	DLS/DLLS	DÓLARES
BLKGUB1	BLK LIQUIDEZ GUBERNAMENTAL MÉXICO - MUJ CORTO PLAZO	CH.DEV S/ FONDOS	CHEQUE DEVUELTO SIN FONDOS	EDO	ESTADO
BLKDIA	BLK FONDEO GUBERNAMENTAL MÉXICO 1	CM	CUENTA MAESTRA	DOC	DOCUMENTO
BMX/BNM	BANCO NACIONAL DE MÉXICO	COM	COMISIÓN	DOM	DOMICILIACIÓN
BNE	BANCANET EMPRESARIAL	COM.CH S/ FONDOS	COMISIÓN CHEQUE SIN FONDOS	DOT	DOTACIÓN
		COMIS/COMS	COMISIÓN	ADMINISTRACIÓN - PAQUETE DE SERVICIOS PYME AVANZADO E	PAQUETE PYME AVANZADO CON DESCUENTO X SALDO Y 1 PROD
		CONCENT	CONCENTRADORA	EDO	ESTADO
		CONSULT/CONS	CONSULTAS (S)	EDO DE CTA	ESTADO DE CUENTA
		CR	CENTRO REPARTO	EFE/EFFECTIV/ EFVO	EFECTIVO
		CR	CHEQUES RECHAZADO	ELEC/ELECTR	ELECTRÓNICA

Pieza ID: PCG-000641-0001

GLOSARIO DE ABREVIATURAS O REFERENCIAS.

ABREVIACIÓN O REFERENCIA	DESCRIPCIÓN	ABREVIACIÓN O REFERENCIA	DESCRIPCIÓN	ABREVIACIÓN O REFERENCIA	DESCRIPCIÓN
EMP	EMPRESARIAL	IMP	IMPORTE	PAGOS	PAGOS INTERBANCARIOS
ESP	ESPECIAL	IN FA/INT FALL	INTENTOS FALLIDOS	PAQ	PAQUETE
EXI	EXITOSA	INCUMPL	INCUMPLIMIENTO	PDTES	PENDIENTES
EXIT	EXITOSO	INT	INTERÉS	PEMEX	PETRÓLEOS MEXICANOS
EXT	EXTRANJERO	INTB	INTERBANCARIO	PTOS	PUNTOS
ADMINISTRACIÓN - PAQUETE DE SERVICIOS PYME AVANZADO F	PAQUETE PYME AVANZADO CON DESCUENTO X SALDO Y 2 PROD	INTBCO/ INTERBAN	INTERBANCARIO	PEND/PENDIENT	PENDIENTES
F/PLAZA	FUERA DE PLAZA	INST	INSTITUCIONES	PERM	PERMANENTE
FID	FIDUCIARIO	INTS	INTERESES	PREV/AUT	PREVENCIÓN AUTOMÁTICA
FINS	FONDOS INSUFICIENTES	INV/INVS	INVERSIÓN/ INVERSIONES	PROG	PROGRAMADO
FIRME/PZA	FIRME PLAZA	ISR	IMPUESTOS SOBRE LA RENTA	PROM	PROMEDIO
FOR	FORÁNEO	IVA	IMPUESTOS VALOR AGREGADO	R1	MONTO DE 0 A 30 MIL
ADMINISTRACIÓN - PAQUETE DE SERVICIOS PYME AVANZADO G	PAQUETE PYME AVANZADO CON DESCUENTO X SALDO Y 3 PRO	EMISIÓN DE CHEQUERA LIBRAMIENTO DE CHEQUE VENTANILLA J	LIBRAMIENTO MÁS DE 25 CHEQUES PAQUETE PYME	R2	MONTO DE 30 A 50 MIL
GAT	GANANCIA ANUAL TOTAL	LC	LÍNEA DE CRÉDITO	R3	MONTO DE 50 MIL EN ADELANTE
GEN	GENERACIÓN	M DÍA	MISMO DÍA	REACTIV	REACTIVACIÓN
GOLD+	BLK PORTAFOLIO ESTRATÉGICO GOLD CONSERVADOR	MN	MONEDA NACIONAL	REC	RECEPCIÓN
GRACI	GRACIAS	MA/MAGNE	MAGNÉTICO	RECH	RECHAZADO(A)
GTOS	GASTOS	MED	MEDIO	REEMB	REEMBOLSO
EMISIÓN DE CHEQUERA LIBRAMIENTO DE CHEQUE VENTANILLA H	LIBRAMIENTO MÁS DE 5 CHEQUES PAQUETE PYME AVANZADO	MEN	MENSUALIDAD	REF	REFERENCIA
ADMINISTRACIÓN - PAQUETE DE SERVICIOS PYME I	PAQUETE PYME COMISIÓN ESTANDAR	MENS	MENSUAL	REND	REDIMENTOS
IE	INTERBANCARIO EXITOSO	MCD	MODALIDAD	REP/REPOS	REPOSICIÓN
IR	INTERBANCARIO RECHAZADO	MOV	MOVIMIENTO	REPOSIC	REPOSICIÓN
IMPTOS	IMPUESTOS	MOVS/MOVTOS	MOVIMIENTOS	RESP	RESPALDO
IMP.MN	IMPORTE MONEDA NACIONAL	NEG	NEGOCIO RECEPTOR DE PAGOS	RET	RETIROS
IMPME	IMPORTE MONEDA EXTRANJERA	NO	NÚMERO	REV	REVOCACIÓN
		NO INV	NÚMERO DE INVERSIÓN	RFC	REGISTRO FEDERAL DE CONTRIBUYENTES
		NO SUC	NÚMERO DE SUCURSAL	SAR	SISTEMA ADMINISTRACIÓN RETIRO
		NOME	NOMINA	SAT	SISTEMA ADMINISTRACIÓN TRIBUTARIO
		OPER	OPERACIÓN	SBC	SALVO BUEN GOBRO
				S/FON	SIN FONDOS

Pieza ID: PCG-000641-0001

GLOSARIO DE ABREVIATURAS O REFERENCIAS.

ABREVIACIÓN O REFERENCIA	DESCRIPCIÓN	ABREVIACIÓN O REFERENCIA	DESCRIPCIÓN
S/FONDOS	SIN FONDOS	TC1	TIPO DE CAMBIO EN MONEDA ORIGEN EXTRANJERA A DOLARES AMERICANOS (USD)
SA	SOCIEDAD ANÓNIMA	T GRA	TASA GRAVABLE
SA DE CV	SOCIEDAD ANÓNIMA DE CAPITAL VARIABLE	T EXE	TASA EXENTA
SC	SOCIEDAD CIVIL	TEF	TRANSFERENCIA ELECTRÓNICA DE PAGOS
SDO	SALDO	TERC	TERCEROS
SEC	SECUENCIA	TRAS	TRASPASO
SEGBANAMEX	SEGUROS BANAMEX	TPV	TERMINAL PUNTO DE VENTA
SER	SERVICIO	TR	TARJETA RECHAZADO
SER BCA ELEC	SERVICIO BANCA ELECTRÓNICA	TXN	TRANSACCIÓN
SERV	SERVICIO/ SERVICIOS	UDI'S	UNIDADES DE INVERSIÓN
SOBREG	SOBREGIRO	VENTAN	VENTANILLA
SOFOM	SOCIEDAD FINANCIERA OBJETO MÚLTIPLE	VTO	VENCIMIENTO
SPEI	SERVICIOS PAGOS ELECTRONICOS INTERBANCARIOS	X	POR
SUC	SUCURSAL		
T	TARJETA		
TE	TARJETA EXITOSO		
TYCH	TARJETA Y CHEQUERA		
ID	TARJETA DÉBITO		
TAR/TARJ	TARJETA		
TB	TARJETAS BANAMEX		
TC	TARJETA DE CRÉDITO		
TC	TIPO DE CAMBIO DE DOLARES AMERICANOS (USD) A PESOS MEXICANOS (MXN). TIPO DE CAMBIO FIX EMITIDO POR BANCO DE MEXICO		

Pieza ID: PCG-000641-0001

GOBIERNO DEL ESTADO DE OAXACA
 CONTABILIDAD GUBERNAMENTAL 2026
 UR: 570 - UNIVERSIDAD AUTÓNOMA COMUNAL DE OAXACA
 UE: 001 - UNIVERSIDAD AUTÓNOMA COMUNAL DE OAXACA
 LIBRO AUXILIAR CORRESPONDIENTE A LA CUENTA 1.1.13.1.001.0008-CTA 002610702066921796 - SERVICIOS PERSONALES 2025 DEL MES DE FEBRERO DEL 2026.
 TIPO POLIZA



OAXACA
 GOBIERNO DEL ESTADO

POLIZA	UE	FECHA	TIPO DF	NUMERO DF	COMENTARIO	CVE/FINANC.	ID DF	DEBE	HABER	SALDO	M	EDO
	001		1.1.13.1.001.0008		CTA 002610702066921796 - SERVICIOS PERSONALES 2025					49,393.12		
1-014	001	28-FEB	GRAL	EDO. CTA	RENDIMIENTOS BANCARIOS DE LA CTA 002610702066921796 - SERVICIOS PERSONALES 2025 DEL MES DE FEBRERO DE 2026			44.26				N
								Subtotal	44.26	0.00		
								Total	44.26	0.00		
										49,377.38	L	N



OAXACA
GOBIERNO DEL ESTADO

GOBIERNO DEL ESTADO DE OAXACA
SECRETARIA DE FINANZAS
DIRECCION DE CONTABILIDAD GUBERNAMENTAL
CONCILIACIÓN BANCARIA



DEPENDENCIA: UNIVERSIDAD AUTÓNOMA COMUNAL DE OAXACA

BANCO: BANAMEX, S.A. CUENTA: 70207608872 (GASTOS DE OPERACIÓN FEDERAL 2025)

AL: 28/02/2026

CONCEPTOS	MOVIMIENTOS EN:			
	LIBROS		BANCOS	
	DEBE	HABER	DEBE	HABER
SALDO AL: 28 de febrero de 2026	1,591,076.83			1,636,718.15
			0.00	0.00
CARGOS DEL BANCO NO CORRESPONDIDOS		0.00		
CREDITOS DEL BANCO NO CORRESPONDIDOS				
PAGO DE FACTURA COFFE BREAK	35,641.32			
VIATICOS DEL EJERCICIO POR AFECTAR	10,000.00			
SUMAS	\$ 1,636,718.15	0.00	0.00	1,636,718.15
SALDOS CONCILIADOS		1,636,718.15	1,636,718.15	
SUMAS IGUALES	1,636,718.15	1,636,718.15	1,636,718.15	1,636,718.15

ELABORO

MTRA. BEATRIZ GONZALEZ PEDRO
COORDINADORA ADMINISTRATIVA



UNIVERSIDAD AUTÓNOMA
COMUNAL DE OAXACA
DECRETO NÚM. 1802

AUTORIZO

MTR. RIGOBERTO VÁSQUEZ GARCÍA
RECTOR

Suc. 549 C.F. ANTEQUERA, OAXAC
CALZADA PORFIRIO DIAZ 231
REFORMA M

CUENTA PRODUCTIVA MONEDA NACIONAL	
GAT Nominal antes de impuestos	No Aplica
GAT Real antes de impuestos	No Aplica
Interés Aplicable o Rendimientos	\$323.93
Comisiones efectivamente cobradas	\$0.00
La GAT real es el rendimiento que obtendría después de descontar la inflación estimada	

0001190

UNIVERSIDAD AUTONOMA COMUNAL DE OAXACA
C SEGUNDA PRIV DE 5 DE FEB 73 INT SN
MODELO CHM
68100 OAXACA DE JUAREZ, OAXACA C.R.68005

La fecha de corte es la indicada después de la leyenda "ESTADO DE CUENTA AL".
Salvo que expresamente se determine otra moneda, todas las cifras contenidas en el estado de cuenta se encuentran denominadas en Pesos Moneda Nacional.

Su estado de cuenta contiene información de los siguientes productos y servicios:

RESUMEN GENERAL

PRODUCTO/SERVICIO	CONTRATO	SALDO ANTERIOR	SALDO AL 28/FEB/2026
Cuenta Productiva Moneda Nacional	10114147718	\$1,177,944.06	\$1,636,718.15
CLABE Interbancaria	002610702076088726		

CUENTA PRODUCTIVA MONEDA NACIONAL
RESUMEN DEL: 01/FEB/2026 AL 28/FEB/2026

CONTRATO	10114147718	
Saldo Anterior		\$1,177,944.06
(+) 4 Depósitos		\$553,924.09
(-) 36 Retiros		\$95,150.00
SALDO AL 28 DE FEBRERO DE 2026		\$1,636,718.15

Saldo Promedio	\$1,210,690.50
Días Transcurridos	28
Tasa Bruta	0.34%
(Expresada en términos anuales)	
Tasa Neta	0.34%
(Expresada en términos anuales)	
Impuesto Retenido	\$0.00
Intereses Pagados	\$323.93
Interes Bruto Pagado	\$323.93
Cheques Girados	0
Cheques Exentos	0

RESUMEN POR MEDIOS DE ACCESO

Cheques 7020 7608872	RETIROS	DEPOSITOS
	\$95,150.00	\$553,924.09

DETALLE DE OPERACIONES

FECHA	CONCEPTO	RETIROS	DEPOSITOS	SALDO
	SALDO ANTERIOR			1,177,944.06
27 FEB	PAGO A TERCEROS REF.			
	0326022700028117 UNIVERSIDAD			

DETALLE DE OPERACIONES

FECHA	CONCEPTO	RETIROS	DEPOSITOS	SALDO
	AUTONOMA COMUNAL D AL BENEF			
	ALBERTO MARTIN VARGAS/AGUILAR			
	SU REF.0000028117 UNIVERSIDAD			
	AUTONOMA COMUNAL DE OAX			
	00000000000007334103			
	CAJA 0062 AUT 00000000			
	HORA 12:58 SUC 0870			
27 FEB	PAGO INTERBANCARIO A SANTANDER	1,200.00		
	AL BENEF.			
	ANGEL GARCIA/MARTINEZ (DATO NO			
	VERIFICADO POR ESTA			
	INSTITUCION) CTA.BENEFICIARIO			
	014623566898283412 CLAVE			
	RASTREO 085902566660305860			
	REF. 0270226 PAGO DE			
	VIATICOS EN EL EJERC FISC 25			
	MISMO DIA			
	CAJA 0062 AUT 00000000			
	HORA 14:09 SUC 0870			
27 FEB	PAGO INTERBANCARIO A BBVA	1,200.00		
	MEXICO AL BENEF.			
	BRYANT VELASCO/PACHECO (DATO			
	NO VERIFICADO POR ESTA			
	INSTITUCION) CTA.BENEFICIARIO			
	012610014705863589 CLAVE			
	RASTREO 085902671200305861			
	REF. 0270226 PAGO DE			
	VIATICOS EN EL EJERC FISC 25			
	MISMO DIA			
	CAJA 0062 AUT 00000000			
	HORA 14:12 SUC 0870			
27 FEB	PAGO INTERBANCARIO A SANTANDER	800.00		
	AL BENEF. CARLOS RICO/ALVAREZ			
	(DATO NO VERIFICADO POR ESTA			
	INSTITUCION) CTA.BENEFICIARIO			
	014610568787869327 CLAVE			
	RASTREO 085902757200305861			
	REF. 0270226 PAGO DE			
	VIATICOS EN EL EJERC FISC 25			
	MISMO DIA			
	CAJA 0062 AUT 00000000			
	HORA 14:15 SUC 0870			
27 FEB	PAGO INTERBANCARIO A BBVA	3,200.00		
	MEXICO AL BENEF.			
	DAMIAN GALLARDO/MARTINEZ (DATO			
	NO VERIFICADO POR ESTA			
	INSTITUCION) CTA.BENEFICIARIO			
	012610015317836301 CLAVE			
	RASTREO 085902849980305861			
	REF. 0270226 PAGO DE			
	VIATICOS EN EL EJERC FISC 25			
	MISMO DIA			
	CAJA 0062 AUT 00000000			
	HORA 14:18 SUC 0870			
27 FEB	PAGO INTERBANCARIO A BBVA	2,400.00		
	MEXICO AL BENEF.			
	EDWIN ZELAYA/BENAVIDES (DATO			
	NO VERIFICADO POR ESTA			
	INSTITUCION) CTA.BENEFICIARIO			
	012610015086550688 CLAVE			
	RASTREO 085903013610305861			

DETALLE DE OPERACIONES

FECHA	CONCEPTO	RETIROS	DEPOSITOS	SALDO
	REF. 0270226 PAGO DE VIATICOS EN EL EJERC FISC 25 MISMO DIA CAJA 0062 AUT 00000000 HORA 14:23 SUC 0870	9,300.00		
27 FEB	PAGO INTERBANCARIO A BBVA MEXICO AL BENEF. EFRAIN,VELASQUEZ/ANTONIO (DATO NO VERIFICADO POR ESTA INSTITUCION) CTA.BENEFICIARIO 012610015737143962 CLAVE RASTREO 085903118350305860			
	REF. 0270226 PAGO DE VIATICOS EN EL EJERC FISC 25 MISMO DIA CAJA 0062 AUT 00000000 HORA 14:26 SUC 0870	1,250.00		
27 FEB	PAGO INTERBANCARIO A BBVA MEXICO AL BENEF. ELIA MARLENE,PEREZ/GARCIA (DATO NO VERIFICADO POR ESTA INSTITUCION) CTA.BENEFICIARIO 012610015357386989 CLAVE RASTREO 085903270710305866			
	REF. 0270226 PAGO DE VIATICOS EN EL EJERC FISC 25 MISMO DIA CAJA 0062 AUT 00000000 HORA 14:30 SUC 0870	1,100.00		
27 FEB	PAGO INTERBANCARIO A AZTECA AL BENEF. ELISEO,MARTINEZ/HERNANDEZ (DATO NO VERIFICADO POR ESTA INSTITUCION) CTA.BENEFICIARIO 127610013175101301 CLAVE RASTREO 085903371240305867			
	REF. 0270226 PAGO DE VIATICOS EN EL EJERC FISC 25 MISMO DIA CAJA 0062 AUT 00000000 HORA 14:33 SUC 0870	5,300.00		
27 FEB	PAGO A TERCEROS REF. 0326022700352455 UNIVERSIDAD AUTONOMA COMUNAL D AL BENEF ELVIA JANNET,BERNAL/BAUTISTA SU REF.0000352455 UNIVERSIDAD AUTONOMA COMUNAL DE OAX 0000000000006113276 CAJA 0062 AUT 00000000 HORA 14:38 SUC 0870	2,250.00		
27 FEB	PAGO INTERBANCARIO A SCOTIABANK AL BENEF. ESTELA,ROBLES/YTURBE (DATO NO VERIFICADO POR ESTA INSTITUCION) CTA.BENEFICIARIO 044620256002845848 CLAVE RASTREO 085903609400305864			
	REF. 0270226 PAGO DE VIATICOS EN EL EJERC FISC 25 MISMO DIA CAJA 0062 AUT 00000000			

DETALLE DE OPERACIONES

FECHA	CONCEPTO	RETIROS	DEPOSITOS	SALDO
	HORA 14:40 SUC 0870	5,600.00		
27 FEB	PAGO INTERBANCARIO A BBVA MEXICO AL BENEF. EVA TAPIA/VASQUEZ (DATO NO VERIFICADO POR ESTA INSTITUCION) CTA.BENEFICIARIO 012623004789852199 CLAVE RASTREO 085903682900305863 REF. 0270226 PAGO DE VIATICOS EN EL EJERC FISC 25 MISMO DIA CAJA 0062 AUT 00000000			
	HORA 14:43 SUC 0870	1,200.00		
27 FEB	PAGO INTERBANCARIO A BANCOPPEL AL BENEF. FRANCISCO, MERINO/GARCIA (DATO NO VERIFICADO POR ESTA INSTITUCION) CTA.BENEFICIARIO 137622102580535545 CLAVE RASTREO 085903904510305867 REF. 0270226 PAGO DE VIATICOS EN EL EJERC FISC 25 MISMO DIA CAJA 0062 AUT 00000000			
	HORA 14:49 SUC 0870	3,600.00		
27 FEB	PAGO INTERBANCARIO A SANTANDER AL BENEF. FREDY, CRUZ/CABRERA (DATO NO VERIFICADO POR ESTA INSTITUCION) CTA.BENEFICIARIO 014617565333579588 CLAVE RASTREO 085903972080305867 REF. 0270226 PAGO DE VIATICOS EN EL EJERC FISC 25 MISMO DIA CAJA 0062 AUT 00000000			
	HORA 14:51 SUC 0870	800.00		
27 FEB	PAGO INTERBANCARIO A AZTECA AL BENEF. GILBERTO, CORTES/HERNANDEZ (DATO NO VERIFICADO POR ESTA INSTITUCION) CTA.BENEFICIARIO 127614013980302113 CLAVE RASTREO 085904177960305864 REF. 0270226 PAGO DE VIATICOS EN EL EJERC FISC 25 MISMO DIA CAJA 0062 AUT 00000000			
	HORA 14:58 SUC 0870	1,200.00		
27 FEB	PAGO INTERBANCARIO A SANTANDER AL BENEF. GUADALUPE, SALINAS/DOMINGUEZ (DATO NO VERIFICADO POR ESTA INSTITUCION) CTA.BENEFICIARIO 014610566883496528 CLAVE RASTREO 085904272360305862 REF. 0270226 PAGO DE VIATICOS EN EL EJERC FISC 25 MISMO DIA CAJA 0062 AUT 00000000			
	HORA 15:01 SUC 0870	800.00		
27 FEB	PAGO INTERBANCARIO A AZTECA AL			

DETALLE DE OPERACIONES

FECHA	CONCEPTO	RETIROS	DEPOSITOS	SALDO
	BENEF. GUSTAVO, LOPEZ/MENDOZA (DATO NO VERIFICADO POR ESTA INSTITUCION) CTA.BENEFICIARIO 127614001208929785 CLAVE RASTREO 085904468400305868 REF. 0270226 PAGO DE VIATICOS EN EL EJERC FISC 25 MISMO DIA CAJA 0062 AUT 00000000 HORA 15:06 SUC 0870	2,000.00		
27 FEB	PAGO INTERBANCARIO A BBVA MEXICO AL BENEF. ILDA, CAYETANO/MATEOS (DATO NO VERIFICADO POR ESTA INSTITUCION) CTA.BENEFICIARIO 012180015872995217 CLAVE RASTREO 085904537360305868 REF. 0270226 PAGO DE VIATICOS EN EL EJERC FISC 25 MISMO DIA CAJA 0062 AUT 00000000 HORA 15:09 SUC 0870	2,400.00		
27 FEB	PAGO INTERBANCARIO A BBVA MEXICO AL BENEF. JENNY, PACHECO/GARCIA (DATO NO VERIFICADO POR ESTA INSTITUCION) CTA.BENEFICIARIO 012610014524527239 CLAVE RASTREO 085904605420305862 REF. 0270226 PAGO DE VIATICOS EN EL EJERC FISC 25 MISMO DIA CAJA 0062 AUT 00000000 HORA 15:11 SUC 0870	1,200.00		
27 FEB	PAGO INTERBANCARIO A SANTANDER AL BENEF. JESUITA FABIO, GERVASIO /CANDIDO (DATO NO VERIFICADO POR ESTA INSTITUCION) CTA.BENEFICIARIO 014617566868348584 CLAVE RASTREO 085904683960305867 REF. 0270226 PAGO DE VIATICOS EN EL EJERC FISC 25 MISMO DIA CAJA 0062 AUT 00000000 HORA 15:13 SUC 0870	5,600.00		
27 FEB	PAGO INTERBANCARIO A BANCOPPEL AL BENEF. JESUS, CERQUEDA /HERNANDEZ (DATO NO VERIFICADO POR ESTA INSTITUCION) CTA.BENEFICIARIO 137610210076511100 CLAVE RASTREO 085904764060305862 REF. 0270226 PAGO DE VIATICOS EN EL EJERC FISC 25 MISMO DIA CAJA 0062 AUT 00000000 HORA 15:16 SUC 0870	150.00		

DETALLE DE OPERACIONES

FECHA	CONCEPTO	RETIROS	DEPOSITOS	SALDO
	INSTITUCION) CTA.BENEFICIARIO 137617103862016550 CLAVE RASTREO 085904842560305869 REF. 0270226 PAGO DE VIATICOS EN EL EJERC FISC 25 MISMO DIA CAJA 0062 AUT 00000000 HORA 15:18 SUC 0870	1,600.00		
27 FEB	PAGO INTERBANCARIO A BANCOPPEL AL BENEF. JOSUE,VAZQUEZ/MICENTE (DATO NO VERIFICADO POR ESTA INSTITUCION) CTA.BENEFICIARIO 137636104269460556 CLAVE RASTREO 085904914290305865 REF. 0270226 PAGO DE VIATICOS EN EL EJERC FISC 25 MISMO DIA CAJA 0062 AUT 00000000 HORA 15:20 SUC 0870	1,200.00		
27 FEB	PAGO A TERCEROS REF. 0326022700498796 UNIVERSIDAD AUTONOMA COMUNAL D AL BENEF KENIA,LARA/FRANCO SU REF.0000498796 UNIVERSIDAD AUTONOMA COMUNAL DE OAX 0000000000001502580 CAJA 0062 AUT 00000000 HORA 15:22 SUC 0870	7,200.00		
27 FEB	PAGO INTERBANCARIO A BANORTE AL BENEF. LILIA,CRUZ/ALTAMIRANO (DATO NO VERIFICADO POR ESTA INSTITUCION) CTA.BENEFICIARIO 072180012683578400 CLAVE RASTREO 085905042370305863 REF. 0270226 PAGO DE VIATICOS EN EL EJERC FISC 25 MISMO DIA CAJA 0062 AUT 00000000 HORA 15:24 SUC 0870	1,200.00		
27 FEB	PAGO INTERBANCARIO A SANTANDER AL BENEF. MANUEL,ANTONIO/RUIZ (DATO NO VERIFICADO POR ESTA INSTITUCION) CTA.BENEFICIARIO 014617605984433878 CLAVE RASTREO 085905134150305868 REF. 0270226 PAGO DE VIATICOS EN EL EJERC FISC 25 MISMO DIA CAJA 0062 AUT 00000000 HORA 15:27 SUC 0870	1,600.00		
27 FEB	PAGO INTERBANCARIO A AZTECA AL BENEF. MARIANA,AGUILAR/GUERRERO (DATO NO VERIFICADO POR ESTA INSTITUCION) CTA.BENEFICIARIO 127180013521995248 CLAVE RASTREO 085905211780305866 REF. 0270226 PAGO DE VIATICOS EN EL EJERC FISC 25			

DETALLE DE OPERACIONES

FECHA	CONCEPTO	RETIROS	DEPOSITOS	SALDO
	MISMO DIA CAJA 0062 AUT 00000000 HORA 15:30 SUC 0870	450.00		
27 FEB	PAGO INTERBANCARIO A AZTECA AL BENEF. MARISOL GARCIA/AGEVEDO (DATO NO VERIFICADO POR ESTA INSTITUCION) CTA.BENEFICIARIO 127610013357895846 CLAVE RASTREO 085905274540305860 REF. 0270226 PAGO DE VIATICOS EN EL EJERC FISC 25 MISMO DIA CAJA 0062 AUT 00000000 HORA 15:32 SUC 0870	450.00		
27 FEB	PAGO INTERBANCARIO A BBVA MEXICO AL BENEF. MARTINA VICTORIANO/ALONSO (DATO NO VERIFICADO POR ESTA INSTITUCION) CTA.BENEFICIARIO 012887015683959884 CLAVE RASTREO 085905370390305864 REF. 0270226 PAGO DE VIATICOS EN EL EJERC FISC 25 MISMO DIA CAJA 0062 AUT 00000000 HORA 15:35 SUC 0870	1,600.00		
27 FEB	PAGO INTERBANCARIO A SCOTIABANK AL BENEF. MIGUEL CASIQUE/ANTONIO (DATO NO VERIFICADO POR ESTA INSTITUCION) CTA.BENEFICIARIO 044620256009223858 CLAVE RASTREO 085905434490305863 REF. 0270226 PAGO DE VIATICOS EN EL EJERC FISC 25 MISMO DIA CAJA 0062 AUT 00000000 HORA 15:37 SUC 0870	2,400.00		
27 FEB	PAGO INTERBANCARIO A BBVA MEXICO AL BENEF. ONESIMO,RODRIGUEZ/BAUTISTA (DATO NO VERIFICADO POR ESTA INSTITUCION) CTA.BENEFICIARIO 012610015463067778 CLAVE RASTREO 085905506370305869 REF. 0270226 PAGO DE VIATICOS EN EL EJERC FISC 25 MISMO DIA CAJA 0062 AUT 00000000 HORA 15:39 SUC 0870	4,600.00		
27 FEB	PAGO INTERBANCARIO A SANTANDER AL BENEF. PAOLA RAMON/GARCIA (DATO NO VERIFICADO POR ESTA INSTITUCION) CTA.BENEFICIARIO 014610568388957065 CLAVE RASTREO 085905571370305868 REF. 0270226 PAGO DE VIATICOS EN EL EJERC FISC 25 MISMO DIA CAJA 0062 AUT 00000000 HORA 15:41 SUC 0870	1,200.00		

DETALLE DE OPERACIONES

FECHA	CONCEPTO	RETIROS	DEPOSITOS	SALDO
27 FEB	PAGO INTERBANCARIO A BBVA MEXICO AL BENEF. RUBEN, VALENCIA/NUÑEZ (DATO NO VERIFICADO POR ESTA INSTITUCION) CTA.BENEFICIARIO 012616004666451510 CLAVE RASTREO 085905639800305863 REF. 0270226 PAGO DE VIATICOS EN EL EJERC FISC 25 MISMO DIA CAJA 0062 AUT 00000000 HORA 15:43 SUC 0870	5,200.00		
27 FEB	PAGO INTERBANCARIO A BBVA MEXICO AL BENEF. EDGAR, AUDELO/BERNAL (DATO NO VERIFICADO POR ESTA INSTITUCION) CTA.BENEFICIARIO 012180015623118162 CLAVE RASTREO 085905703380305861 REF. 0270226 PAGO DE VIATICOS EN EL EJERC FISC 25 MISMO DIA CAJA 0062 AUT 00000000 HORA 15:45 SUC 0870	600.00		
27 FEB	PAGO INTERBANCARIO A BBVA MEXICO AL BENEF. SEBASTIAN, ESPINA/MARTINEZ (DATO NO VERIFICADO POR ESTA INSTITUCION) CTA.BENEFICIARIO 012610015731092394 CLAVE RASTREO 085905772700305862 REF. 0270226 PAGO DE VIATICOS EN EL EJERC FISC 25 MISMO DIA CAJA 0062 AUT 00000000 HORA 15:48 SUC 0870	10,650.00		
27 FEB	PAGO A TERCEROS REF. 0326022700584231 UNIVERSIDAD AUTONOMA COMUNAL D AL BENEF SERGIO, LOPEZ/GOMEZ SU REF.0000584231 UNIVERSIDAD AUTONOMA COMUNAL DE OAX 00000000000005865041 CAJA 0062 AUT 00000000 HORA 15:50 SUC 0870	2,650.00		
27 FEB	ABONO X DEV DE OP REF 085905434490305863 RECIBIDA DE SCOTIABANK INVERLA BENEF. MIGUEL, CASIQUE/ANTONIO SU REF.0270226 MOTIVO: CUENTA CANCELADA CAJA 0079 AUT 00000000 HORA 15:52 SUC 0859		2,400.00	
27 FEB	PAGO RECIBIDO DE BBVA MEXICO POR ORDEN DE UNIVERSIDAD AUTONOMA COMUNAL CTA.ORDENANTE 012610001265047447 REF.0270226 IMSS AGOSTO 2025 RASTREO: 002601002602270000013375			

DETALLE DE OPERACIONES

FECHA	CONCEPTO	RETIROS	DEPOSITOS	SALDO
	CAJA 0078 AUT 00000000			
	HORA 16:31 SUC 0859		447,974.90	
27 FEB	PAGO RECIBIDO DE BBVA MEXICO			
	POR ORDEN DE UNIVERSIDAD			
	AUTONOMA COMUNAL			
	CTA.ORDENANTE			
	012610001265047447 REF.0270226			
	IMSS SEPTIEMBRE 2025			
	RASTREO:			
	002601002602270000018813			
	CAJA 0078 AUT 00000000			
	HORA 16:36 SUC 0859		103,225.26	
27 FEB	SU RENDIMIENTO			
	CAJA 0000 AUT 00000000			
	HORA 23:59 SUC 0549		323.93	1,636,718.15

SALDO MINIMO REQUERIDO

Saldo mínimo requerido para evitar la comisión por Manejo de Cuenta: \$20,000.00

CADENA ORIGINAL DEL COMPLEMENTO DE CERTIFICACIÓN DIGITAL DEL SAT

```
||1.1|AC77F266-7A22-4D4F-9AAF-9AE4C8479B41|2026-03-01T20:39:57|CEC961028A98|TAX6JQHhSntf0+ev4ToKHMZQjZeKcJZCyj0WrJIw6O+UoOii1NJRURsAdAzvHTZd/3GFtfb21bZpm7fLpNyL5ibfH8lhZ2pCe1w+SMSHOnC1VimWwDeKNhngWcP6nOwrcryJwTvv1Sa2bX0cPkTOM4HP1KXB11B9E5kBDcy8/fB+VEHR30pBUih3vytBNvDnuBE1SEBOSNJRb9wcc4oZP3o0ueKmrCs3011gDeWsd5vhEAs6JBAfEakQs7eETD8bXNZS6KWUCH0JCesF3dWp+Z67A1coIvQfZVYODZuaalDgWE4nDB2FZufGgQkukTry91Hnd0dTSVvASOa/mW+vQ==|00001000000715863954|PhFvjSYISfb00C75T8mUsMnKayK75ov34ThYinl4jFzKxiw0I2NoV82AzqbstTZIiK992v3xnwqlEMMAj6aCQe0JOfajKNTbhcA8NcejYuUHann2NO3eamNOXsLAYts8oYGFuufX/Op2S24/D+j7eWgJXzrFmLs8nr1agKFYDxbxqoulZ8Ie9KJ4yVMbau/5sQmHvUf7jwcl/eTmNwTvLvJ54hD3w2Rchxqo2nVhzjknF31Gh8Tq53bQP2Z5USeHQ2oTp/ddlSqcC/M8nYgXv+yKA7Fsb8Lw7MewrIiwkac5JuOys7Hf9BrvdBVG4EiIAk+Biiv+1thZi7CHTOfw==||
```

SELLO DIGITAL DEL EMISOR

```
TAX6JQHhSntf0+ev4ToKHMZQjZeKcJZCyj0WrJIw6O+UoOii1NJRURsAdAzvHTZd/3GFtfb21bZpm7fLpNyL5ibfH8lhZ2pCe1w+SMSHOnC1VimWwDeKNhngWcP6nOwrcryJwTvv1Sa2bX0cPkTOM4HP1KXB11B9E5kBDcy8/fB+VEHR30pBUih3vytBNvDnuBE1SEBOSNJRb9wcc4oZP3o0ueKmrCs3011gDeWsd5vhEAs6JBAfEakQs7eETD8bXNZS6KWUCH0JCesF3dWp+Z67A1coIvQfZVYODZuaalDgWE4nDB2FZufGgQkukTry91Hnd0dTSVvASOa/mW+vQ==
```

SELLO DIGITAL SAT

```
PhFvjSYISfb00C75T8mUsMnKayK75ov34ThYinl4jFzKxiw0I2NoV82AzqbstTZIiK992v3xnwqlEMMAj6aCQe0JOfajKNTbhcA8NcejYuUHann2NO3eamNOXsLAYts8oYGFuufX/Op2S24/D+j7eWgJXzrFmLs8nr1agKFYDxbxqoulZ8Ie9KJ4yVMbau/5sQmHvUf7jwcl/eTmNwTvLvJ54hD3w2Rchxqo2nVhzjknF31Gh8Tq53bQP2Z5USeHQ2oTp/ddlSqcC/M8nYgXv+yKA7Fsb8Lw7MewrIiwkac5JuOys7Hf9BrvdBVG4EiIAk+Biiv+1thZi7CHTOfw==
```

"ESTE DOCUMENTO ES UNA REPRESENTACION IMPRESA DE UN CFDI"

Versión	4.0
Folio	0001030101011414771804
Forma de Pago	03-Transferencia electrónica de fondos
No. de Serie de CSD del Emisor	00001000000707865819
Serie	CAPTACION
Tipo de Cambio	1
Moneda	MXN-Peso Mexicano
Tipo de Comprobante	I-Ingreso
Exportación	01-No Aplica
Método de Pago	PUE-Pago en una sola exhibición
Lugar de Expedición	06000-Ciudad de México
Fecha de Expedición	2026-02-28
Fecha y Hora de Emisión	2026-02-28T20:32:33
Fecha y Hora de Certificación	2026-03-01T20:39:57
RFC del Emisor	BNM840515VB1
Nombre del Emisor	BANCO NACIONAL DE MEXICO
Régimen fiscal del Emisor	601-General de Ley Personas Morales
RFC del Receptor	XAXX010101000
Nombre del Receptor	UNIVERSIDAD AUTONOMA COMUNAL DE OAXACA
Domicilio Fiscal del Receptor	06000
Regimen Fiscal del Receptor	616-Sin obligaciones fiscales
UsoCFDI	S01-Sin Efectos Fiscales
UUID	AC77F266-7A22-4D4F-9AAF-9AE4C8479B41
RFC Proveedor Certificado	CEC961028A98
No de serie de CSD del SAT	00001000000715863954

CONCEPTOS

Clave Prod Serv	84121500-Instituciones bancarias	Cantidad	1	Clave Unidad	E48-Unidad de servicio	Objeto Impuesto	01
Descripción	Servicios de Facturación	Valor Unitario	\$0.01	Importe	\$0.01	Descuento	\$0.01

SUBTOTALES
\$0.00

TOTAL DE IMPUESTOS TRASLADADOS

Base	0.00	Impuesto	002	Tipo Factor	Tasa	Tasa	16%	Total Importe	\$0.00
TOTAL DE IMPUESTOS TRASLADADOS									\$0.00
TOTAL DEL COMPROBANTE									\$0.00

Banco Nacional de México, S.A., integrante del Grupo Financiero Banamex recibe las consultas, reclamaciones o aclaraciones, en su Unidad Especializada de Atención a Usuarios, ubicada en Av. Insurgentes Sur No. 926, Colonia Del Valle, Alcaldía Benito Juárez, C.P.03100 Ciudad de México y por correo electrónico unebanamex@banamex.com como teléfono (55) 12 26 45 83, así como en cualquiera de sus sucursales u oficinas. En el caso de no obtener una respuesta satisfactoria, podrá acudir a la Comisión Nacional para la Protección y Defensa de los Usuarios de Servicios Financieros www.condusef.gob.mx Teléfonos: 55-53-40-09-99 o 800-999-8080.

Banamex Resuelve

Segmento Empresarial y Gobierno

Desde el Interior de la República: 55 2226 1111

EUA y Canadá: 1 855 295 7093

De lunes a viernes de 07:00 a 23:00 horas.

sábado 09:00 a 18:00 horas

servicioalclientebei@banamex.com

Banamex Resuelve

Segmento Pequeña y Mediana Empresa (PYME)

Desde el Interior de la República: 55 1226 8867

EUA y Canadá 1 844 207 3684

De lunes a viernes de 07:00 a 23:00 horas.

sábado 09:00 a 18:00 horas

servicioalclientepyme@banamex.com

RFC:BNM840515VB1 Isabel la Católica número 44, Colonia Centro, Alcaldía Cuauhtémoc, 06000, Ciudad de México. Tel. 55 1226-8867

IMPORTANTE:

* Si deseas realizar una aclaración sobre tu estado de cuenta, tienes 90 días naturales posteriores al corte del mismo. Para ello, por favor llama a la Unidad Especializada Banamex.

Para consultar información sobre comisiones con fines informativos y de comparación, ingresa www.condusef.gob.mx y www.banamex.com



El IPAB garantiza el pago hasta 400 mil unidades de inversión (UDI's) por persona, por banco, de las obligaciones garantizadas www.ipab.org.mx

LEY FEDERAL DE PROTECCION DE DATOS PERSONALES EN POSESION DE LOS PARTICULARES

En Banamex los datos están protegidos, consulta el aviso de privacidad correspondiente en www.banamex.com/avisodeprivacidad o en la sucursal de tu preferencia

Agradecemos su preferencia

1 de Marzo de 2026

Aviso importante**Comisiones**

Estimado cliente:

En su estado de cuenta usted identifica el concepto de "COMISION COBRADA Global Billing", así como "IVA por COMISION COBRADA". Le confirmamos que dicho concepto considera el cobro total de las comisiones originadas dentro del periodo del estado de cuenta e incluye los servicios previamente contratados por usted. El desglose de dichas comisiones cobradas lo podrá ver en el documento "RESUMEN DE AVISO DE COMISIONES". Dicho resumen se considera parte integrante de su estado de cuenta y contiene el detalle con el nombre de los productos o servicios contratados, concepto de la comisión, las unidades, precio unitario y moneda de la comisión, así como el volumen (número de veces que una misma comisión fue cobrada), importe de la comisión y monto total de cada comisión específica del periodo (considerando el volumen e importe de la comisión). Este detalle, le es enviado el noveno día hábil de cada mes al correo electrónico que fue registrado en la contratación de su cuenta de cheques o al correo específico que solicite o haya solicitado directamente con su ejecutivo de cuenta.

Si tiene dudas o requiere más información, por favor contacte a su ejecutivo de servicio o comuníquese a:

Banamex Resuelve**Segmento Empresarial y Gobierno**

Ciudad de México: 55 2226 1111

Otra ciudad del país: 800 111 1122

EUA y Canadá +52 855 295 7093

Horario de atención telefónica: Lunes a viernes de 07:00 a 23:00 horas

Buzón: resuelve@banamex.com

Horario de atención buzón de correo: Lunes a viernes de 08:00 a 19:00 horas

Atentamente,

Banco Nacional de México, S.A.,

integrante del Grupo Financiero Banamex.

GLOSARIO DE ABREVIATURAS O REFERENCIAS.

ABREVIACIÓN O REFERENCIA	DESCRIPCIÓN	ABREVIACIÓN O REFERENCIA	DESCRIPCIÓN	ABREVIACIÓN O REFERENCIA	DESCRIPCIÓN
1ER	PRIMER	BNET	BANCANET	CTA	CUENTA
ADMINISTRACIÓN - PAQUETE DE SERVICIOS PYME ESENCIAL A	PAQUETE PYME ESENCIAL COMISION ESTANDAR	BONIF.COM APERT	BONIFICACIÓN DE LA COMISIÓN POR APERTURA CRÉDITO	CTA.M	CUENTA MAESTRA
A@O	AÑO	BONIF	BONIFICACIÓN	CTAS	CUENTAS
ANL	ANUALIDAD	ADMINISTRACIÓN - PAQUETE DE SERVICIOS PYME AVANZADO C	PAQUETE PYME AVANZADO COMISION ESTANDAR	CTO	CONTRATO
ATM	AUTOMÁTIC TELLER MACHINE (CAJERO AUTOMÁTICO)	C	CAJERO	CTRO	CENTRO
AUD/AUDIGMAT	AUDIOMÁTICO	CH/CHO	CHEQUE	CRED	CRÉDITO
AUDE	AUDIOMÁTICO EMPRESARIAL	C/FONDOS	CONCENTRACIÓN FONDOS	CUE	CUENTA
AUT	AUTOMÁTICA/AUTORIZACIÓN	C/COPIA	CON COPIA	CVE	CLAVE
ADMINISTRACIÓN - PAQUETE DE SERVICIOS PYME ESENCIAL B	PAQUETE PYME ESENCIAL CON DESCUENTO X SALDO	C/TARJ-C/ TARJETA	CON TARJETA	ADMINISTRACIÓN - PAQUETE DE SERVICIOS PYME AVANZADO D	PAQUETE PYME AVANZADO CON DESCUENTO X SALDO
B-PRF	BANCANET PROFESIONAL	CAJ	CAJERO	DEB/DEBIT	DÉBITO
BANC	BANCOS	CBC	CUENTA BALANCE CERO	DEP	DEPÓSITO
BCA	BANCA	CCB	CALIFORNIA COMMERCE BANK	DEPP/ DISPOSICIÓN	DEPÓSITO POR DISPOSICIÓN
BCDIR	BANCANET DIRECTO	CE	CHEQUES EXITOSO	DEVOL	DEVOLUCIÓN
BONET	BANCANET EMPRESARIAL	CEDES	CERTIFICADO DE DEPOSITO	DEVUEL	DEVUELTO
BCOS	BANCOS	CERTIF	CERTIFICADO	DISP/DIS	DISPOSICIÓN
BENEF	BENEFICIARIO	CF	CONCENTRACIÓN FONDOS	DISEFE	DISPOSICIÓN EFECTIVO EN CAJERO AUTOMATICO INTERNACIONAL
BESE	BANAMEX EN SU EMPRESA	CGO	CARGO	DISP EFTVO CAJERO	DISPOSICIÓN DE EFECTIVO EN CAJERO AUTOMÁTICO
BLKIMAS	BLK LIQUIDEZ MÉXICO CORTO PLAZO 3	CH.DEV S/ FONDOS	CHEQUE DEVUELTO SIN FONDOS	DLS/DLLS	DÓLARES
BLKGUB1	BLK LIQUIDEZ GUBERNAMENTAL MÉXICO - MUY CORTO PLAZO	CM	CUENTA MAESTRA	EDO	ESTADO
BLKDIA	BLK FONDEO GUBERNAMENTAL MÉXICO 1	COM	COMISIÓN	DOC	DOCUMENTO
BMX/BNM	BANCO NACIONAL DE MÉXICO	COM.CH S/ FONDOS	COMISION CHEQUE SIN FONDOS	DOM	DOMICILIACIÓN
BNE	BANCANET EMPRESARIAL	COMIS/COMS	COMISIÓN	DOT	DOTACIÓN
		CONCENT	CONCENTRADORA	ADMINISTRACIÓN - PAQUETE DE SERVICIOS PYME AVANZADO E	PAQUETE PYME AVANZADO CON DESCUENTO X SALDO Y 1 PROD
		CONSULT/CONS	CONSULTAS (S)	EDO	ESTADO
		CR	CENTRO REPARTO	EDO DE CTA	ESTADO DE CUENTA
		CR	CHEQUES RECHAZADO	EFE/EFFECTIV/ EPVO	EFECTIVO
				ELEC/ELECTR	ELECTRÓNICA

Pieza ID: PCG-000641-0001

GLOSARIO DE ABREVIATURAS O REFERENCIAS.

ABREVIACIÓN O REFERENCIA	DESCRIPCIÓN	ABREVIACIÓN O REFERENCIA	DESCRIPCIÓN	ABREVIACIÓN O REFERENCIA	DESCRIPCIÓN
EMP	EMPRESARIAL	IMP	IMPORTE	PAGOS	PAGOS INTERBANCARIOS
ESP	ESPECIAL	IN FA/INT FALL	INTENTOS FALLIDOS	PAQ	PAQUETE
EXI	EXITOSA	INCUMPL	INCUMPLIMIENTO	PDTES	PENDIENTES
EXIT	EXITOSO	INT	INTERÉS	PEMEX	PETROLEOS MEXICANOS
EXT	EXTRANJERO	INTB	INTERBANCARIO	PTOS	PUNTOS
ADMINISTRACIÓN - PAQUETE DE SERVICIOS PYME AVANZADO F	PAQUETE PYME AVANZADO CON DESCUENTO X SALDO Y 2 PROD	INTBCO/ INTERBAN	INTERBANCARIO	PEND/PENDIENT	PENDIENTES
F/PLAZA	FUERA DE PLAZA	INST	INSTITUCIONES	PERM	PERMANENTE
FID	FIDUCIARIO	INTS	INTERESES	PREV AUT	PREVENCIÓN AUTOMÁTICA
FINS	FONDOS INSUFICIENTES	INV/INVS	INVERSIÓN/ INVERSIONES	PROG	PROGRAMADO
FIRME/PZA	FIRME PLAZA	ISR	IMPUESTOS SOBRE LA RENTA	PROM	PROMEDIO
FOR	FORÁNEO	IVA	IMPUESTOS VALOR AGREGADO	R1	MONTO DE 0 A 30 MIL
ADMINISTRACIÓN - PAQUETE DE SERVICIOS PYME AVANZADO G	PAQUETE PYME AVANZADO CON DESCUENTO X SALDO Y 3 PRO	EMISIÓN DE CHEQUERA LIBRAMIENTO DE CHEQUE VENTANILLA J	LIBRAMIENTO MÁS DE 25 CHEQUES PAQUETE PYME	R2	MONTO DE 30 A 50 MIL
GAT	GANANCIA ANUAL TOTAL	LC	LÍNEA DE CRÉDITO	R3	MONTO DE 50 MIL EN ADELANTE
GEN	GENERACIÓN	M DÍA	MISMO DÍA	REACTIV	REACTIVACIÓN
GOLD1+	BLK PORTAFOLIO ESTRATÉGICO GOLD CONSERVADOR	MN	MONEDA NACIONAL	REC	RECEPCIÓN
GRACI	GRACIAS	MA/MAGNE	MAGNÉTICO	RECH	RECHAZADO(A)
GTOS	GASTOS	MED	MEDIO	REEMB	REEMBOLSO
EMISIÓN DE CHEQUERA LIBRAMIENTO DE CHEQUE VENTANILLA H	LIBRAMIENTO MÁS DE 5 CHEQUES PAQUETE PYME AVANZADO	MEN	MENSUALIDAD	REF	REFERENCIA
ADMINISTRACIÓN - PAQUETE DE SERVICIOS PYME I	PAQUETE PYME COMISIÓN ESTANDAR	MENS	MENSUAL	REND	REDIMIENTOS
IE	INTERBANCARIO EXITOSO	MOD	MODALIDAD	REP/REPOS	REPOSICIÓN
IR	INTERBANCARIO RECHAZADO	MOV	MOVIMIENTO	REPOC	REPOSICIÓN
IMPTOS	IMPUESTOS	MOVS/MOVTOS	MOVIMIENTOS	RESP	RESPALDO
IMP.MN	IMPORTE MONEDA NACIONAL	NEG	NEGOCIO RECEPTOR DE PAGOS	RET	RETIROS
IMPME	IMPORTE MONEDA EXTRANJERA	NO	NÚMERO	REV	REVOCACIÓN
		NO INV	NÚMERO DE INVERSIÓN	RFC	REGISTRO FEDERAL DE CONTRIBUYENTES
		NO. SUC	NÚMERO DE SUCURSAL	S.A.R	SISTEMA ADMINISTRACIÓN RETIRO
		NOMI	NÓMINA	SAT	SISTEMA ADMINISTRACIÓN TRIBUTARIO
		OPER	OPERACIÓN	S.B.C	SALVO BUEN COBRO
				S/FON	SIN FONDOS

Pieza ID: PCG-000641-0001

GLOSARIO DE ABREVIATURAS O REFERENCIAS.

ABREVIACIÓN O REFERENCIA	DESCRIPCIÓN	ABREVIACIÓN O REFERENCIA	DESCRIPCIÓN
S/FONDOS	SIN FONDOS	TCT	TIPO DE CAMBIO EN MONEDA ORIGEN EXTRANJERA A DÓLARES AMERICANOS (USD)
SA	SOCIEDAD ANÓNIMA	T GRA	TASA GRAVABLE
SA DE CV	SOCIEDAD ANÓNIMA DE CAPITAL VARIABLE	T EXE	TASA EXENTA
SC	SOCIEDAD CIVIL	TEF	TRANSFERENCIA ELECTRÓNICA DE PAGOS
SDO	SALDO	TERC	TERCEROS
SEC	SECUENCIA	TRAS	TRASPASO
SEGBANAMEX	SEGUROS BANAMEX	TPV	TERMINAL PUNTO DE VENTA
SER	SERVICIO	TR	TARJETA RECHAZADO
SER BCA ELEC	SERVICIO BANCA ELECTRÓNICA	TXN	TRANSACCIÓN
SERV	SERVICIO/SERVICIOS	UDI'S	UNIDADES DE INVERSIÓN
SOBREG	SOBREGIRO	VENTAN	VENTANILLA
SOFOM	SOCIEDAD FINANCIERA OBJETO MÚLTIPLE	VTO	VENCIMIENTO
SPEI	SERVICIOS PAGOS ELECTRÓNICOS INTERBANCARIOS	X	POR
SUC	SUCURSAL		
T	TARJETA		
TE	TARJETA ÉXITOSO		
TYCH	TARJETA Y CHEQUERA		
TD	TARJETA DÉBITO		
TAR/TARJ	TARJETA		
TB	TARJETAS BANAMEX		
TC	TARJETA DE CRÉDITO		
TC	TIPO DE CAMBIO DE DÓLARES AMERICANOS (USD) A PESOS MEXICANOS (MXN), TIPO DE CAMBIO FIJEMITIDO POR BANCO DE MÉXICO		

Pieza ID: PCG-000641-0001

GOBIERNO DEL ESTADO DE OAXACA
CONTABILIDAD GUBERNAMENTAL 2026

UR: 570 - UNIVERSIDAD AUTÓNOMA COMUNAL DE OAXACA
 UE: 001 - UNIVERSIDAD AUTÓNOMA COMUNAL DE OAXACA

LIBRO AUXILIAR CORRESPONDIENTE A LA CUENTA 1.1.1.3.1.001.0010-CTA 002610702076088726 - GASTOS DE OPERACIÓN FEDERAL 2025 DEL MES DE FEBRERO DEL 2026.

TIPO POLIZA



PÓLIZA	UE	FECHA	TIPO DF	NUMERO DF	COMENTARIO	CVEFINANC	ID.DF	DEBE	HABER	SALDO	M	EDO
001			1.1.1.3.1.001.0010		CTA 002610702076088726 - GASTOS DE OPERACIÓN FEDERAL 2025					371,339.27		
D-0152	001	23-FEB	GRAL	EDO,CTA	REGISTRO DE POLIZA DIARIO POR REGISTRO ERROREO EN CUENTA BANCARIA DE GASTOS DE OPERACIÓN 2025 SIENDO FAM 2025.			1,429,120.00		1,800,459.27	L	N
E-042	001	26-FEB	CLC	34	PAGO DE VIÁTICOS AL C. EFRAIN VELASQUEZ ANTONIO POR LAS DIFERENTES COMISIONES REALIZADAS DURANTE EL EJERCICIO FISCAL 2025.	BECBC1425	75332		150.00	1,800,309.27	P	N
E-039	001	26-FEB	CLC	37	PAGO DE VIÁTICOS AL C. ELVIA JANNET BERNAL BAUTISTA POR LAS DIFERENTES COMISIONES REALIZADAS DURANTE EL EJERCICIO FISCAL 2025.	BECBC1425	79775		150.00	1,800,159.27	P	N
E-041	001	26-FEB	CLC	35	PAGO DE VIÁTICOS AL C. ELIA MARLEN PEREZ GARCIA POR LAS DIFERENTES COMISIONES REALIZADAS DURANTE EL EJERCICIO FISCAL 2025.	BECBC1425	79834		150.00	1,800,009.27	P	N
E-041	001	26-FEB	CLC	35	PAGO DE VIÁTICOS AL C. ELIA MARLEN PEREZ GARCIA POR LAS DIFERENTES COMISIONES REALIZADAS DURANTE EL EJERCICIO FISCAL 2025.	BECBC1425	76484		150.00	1,799,859.27	P	N
E-041	001	26-FEB	CLC	35	PAGO DE VIÁTICOS AL C. ELIA MARLEN PEREZ GARCIA POR LAS DIFERENTES COMISIONES REALIZADAS DURANTE EL EJERCICIO FISCAL 2025.	BECBC1425	76390		800.00	1,799,059.27	P	N
E-040	001	26-FEB	CLC	36	PAGO DE VIÁTICOS AL C. ELISEO MARTINEZ HERNANDEZ POR LAS DIFERENTES COMISIONES REALIZADAS DURANTE EL EJERCICIO FISCAL 2025.	BECBC1425	79787		800.00	1,798,259.27	P	N
E-040	001	26-FEB	CLC	36	PAGO DE VIÁTICOS AL C. ELISEO MARTINEZ HERNANDEZ POR LAS DIFERENTES COMISIONES REALIZADAS DURANTE EL EJERCICIO FISCAL 2025.	BECBC1425	76488		4,500.00	1,793,759.27	P	N
E-039	001	26-FEB	CLC	37	PAGO DE VIÁTICOS AL C. ELVIA JANNET BERNAL BAUTISTA POR LAS DIFERENTES COMISIONES REALIZADAS DURANTE EL EJERCICIO FISCAL 2025.	BECBC1425	78728		150.00	1,793,609.27	P	N
E-039	001	26-FEB	CLC	37	PAGO DE VIÁTICOS AL C. ELVIA JANNET BERNAL BAUTISTA POR LAS DIFERENTES COMISIONES REALIZADAS DURANTE EL EJERCICIO FISCAL 2025.	BECBC1425	76485		150.00	1,793,459.27	P	N
E-038	001	26-FEB	CLC	38	SERVICIO DE MANTENIMIENTO 60 KM AVANZA	BECBC1425	73997		4,112.99	1,787,546.28	P	N

GOBIERNO DEL ESTADO DE OAXACA
CONTABILIDAD GUBERNAMENTAL 2026

UR: 570 - UNIVERSIDAD AUTÓNOMA COMUNAL DE OAXACA

UE: 001 - UNIVERSIDAD AUTÓNOMA COMUNAL DE OAXACA

LIBRO AUXILIAR CORRESPONDIENTE A LA CUENTA 1.1.1.3.1.001.0010-CTA 002610702076088726 - GASTOS DE

OPERACIÓN FEDERAL 2025 DEL MES DE FEBRERO DEL 2026.

TIPO POLIZA



PÓLIZA	UE	FECHA	TIPO DF	NÚMERO DF	COMENTARIO	CVE FINANCI	ID DF	DEBE	HABER	SALDO	M	EDO
E-037	001	26-FEB	CLC	39	SERVICIO DE DIGITALIZACIÓN DE DOCUMENTACIÓN COMPROBATORIA DE GASTOS DE OPERACIÓN 2025	BECBC1425	74017		100,000.00	1,687,546.28	P	N
E-030	001	26-FEB	CLC	27	PAGO DE VIÁTICOS AL C. ALBERTO MARTÍN VARGAS AGUILAR POR LAS DIFERENTES COMISIONES REALIZADAS DURANTE EL EJERCICIO FISCAL 2025	BECBC1425	76374		400.00	1,687,146.28	P	N
E-030	001	26-FEB	CLC	27	PAGO DE VIÁTICOS AL C. ALBERTO MARTÍN VARGAS AGUILAR POR LAS DIFERENTES COMISIONES REALIZADAS DURANTE EL EJERCICIO FISCAL 2025	BECBC1425	76368		800.00	1,686,346.28	P	N
E-029	001	26-FEB	CLC	26	PAGO DE DERECHOS PARA PUBLICAR LOS ESTADOS FINANCIEROS DEL SEGUNDO Y TERCER TRIMESTRE DEL 2025 DE LA UNIVERSIDAD AUTÓNOMA COMUNAL DE OAXACA EN EL PERIÓDICO OFICIAL	BECBC1425	74009		5,432.00	1,680,914.28	P	N
E-029	001	26-FEB	CLC	26	PAGO DE DERECHOS PARA PUBLICAR LOS ESTADOS FINANCIEROS DEL SEGUNDO Y TERCER TRIMESTRE DEL 2025 DE LA UNIVERSIDAD AUTÓNOMA COMUNAL DE OAXACA EN EL PERIÓDICO OFICIAL	BECBC1425	74008		5,432.00	1,675,482.28	P	N
E-028	001	26-FEB	CLC	25	PAGO DE IMPUESTOS VEHICULARES DE LOS VEHICULOS OFICIALES PLACAS THJ285A Y TKX580B	BECBC1425	74012		568.00	1,674,914.28	P	N
E-028	001	26-FEB	CLC	25	PAGO DE IMPUESTOS VEHICULARES DE LOS VEHICULOS OFICIALES PLACAS THJ285A Y TKX580B	BECBC1425	74013		568.00	1,674,346.28	P	N
E-042	001	26-FEB	CLC	34	PAGO DE VIÁTICOS AL C. EFRAIN VELASQUEZ ANTONIO POR LAS DIFERENTES COMISIONES REALIZADAS DURANTE EL EJERCICIO FISCAL 2025	BECBC1425	78730		800.00	1,673,546.28	P	N
E-046	001	26-FEB	CLC	30	PAGO DE VIÁTICOS AL C. CARLOS ALBERTO RICO ALVAREZ POR LAS DIFERENTES COMISIONES REALIZADAS DURANTE EL EJERCICIO FISCAL 2025	BECBC1425	76424		800.00	1,672,746.28	P	N
E-046	001	26-FEB	CLC	30	PAGO DE VIÁTICOS AL C. CARLOS ALBERTO RICO ALVAREZ POR LAS DIFERENTES COMISIONES REALIZADAS DURANTE EL EJERCICIO FISCAL 2025	BECBC1425	76465		800.00	1,671,946.28	P	N
E-046	001	26-FEB	CLC	30	PAGO DE VIÁTICOS AL C. CARLOS ALBERTO RICO ALVAREZ POR LAS DIFERENTES COMISIONES REALIZADAS DURANTE EL EJERCICIO FISCAL 2025	BECBC1425	79774		800.00	1,671,146.28	P	N
E-046	001	26-FEB	CLC	30	PAGO DE VIÁTICOS AL C. CARLOS ALBERTO RICO ALVAREZ POR LAS DIFERENTES COMISIONES REALIZADAS DURANTE EL EJERCICIO FISCAL 2025	BECBC1425	79836		800.00	1,670,346.28	P	N
E-047	001	26-FEB	CLC	29	PARTICIPACIÓN EN EL TERCER CONGRESO INTERNACIONAL DE COMUNALIDAD	BECBC1425	76444		800.00	1,669,546.28	P	N

GOBIERNO DEL ESTADO DE OAXACA
CONTABILIDAD GUBERNAMENTAL 2026

UR: 570 - UNIVERSIDAD AUTÓNOMA COMUNAL DE OAXACA

UE: 001 - UNIVERSIDAD AUTÓNOMA COMUNAL DE OAXACA

LIBRO AUXILIAR CORRESPONDIENTE A LA CUENTA 1.1.1.3.1.001.0010-CTA 002610702076088726 - GASTOS DE

OPERACIÓN FEDERAL 2025 DEL MES DE FEBRERO DEL 2026.

TIPO POLIZA



OAXACA
GOBIERNO DEL ESTADO

PÓLIZA	UE	FECHA	TIPO DF	NUMERO DF	COMENTARIO	CVERFINANC	ID DF	DEBE	HABER	SALDO	M	EDO
E-048	001	26-FEB	CLC	28	ASISTENCIA AL DIPLOMADO EN SALUD INTEGRAL COMUNITARIA	BECBCI425	79822		1,200.00	1,668,346.28	P	N
E-045	001	26-FEB	CLC	31	PAGO DE VIÁTICOS AL C. DAMIAN GALLARDO MARTINEZ POR LAS DIFERENTES COMISIONES REALIZADAS DURANTE EL EJERCICIO FISCAL 2025	BECBCI425	76417		800.00	1,667,546.28	P	N
E-045	001	26-FEB	CLC	31	PAGO DE VIÁTICOS AL C. DAMIAN GALLARDO MARTINEZ POR LAS DIFERENTES COMISIONES REALIZADAS DURANTE EL EJERCICIO FISCAL 2025	BECBCI425	76363		1,600.00	1,665,946.28	P	N
E-044	001	26-FEB	CLC	32	PARTICIPACIÓN EN EL TERCER CONGRESO INTERNACIONAL DE COMUNALIDAD EN SANTA MARÍA TLAHUITOLTEPEC	BECBCI425	76432		600.00	1,665,346.28	P	N
E-043	001	26-FEB	CLC	33	PAGO DE VIÁTICOS AL C. EDWIN ALFONSO ZELAYA BENAVIDEZ POR LAS DIFERENTES COMISIONES REALIZADAS DURANTE EL EJERCICIO FISCAL 2025	BECBCI425	79792		800.00	1,664,546.28	P	N
E-043	001	26-FEB	CLC	33	PAGO DE VIÁTICOS AL C. EDWIN ALFONSO ZELAYA BENAVIDEZ POR LAS DIFERENTES COMISIONES REALIZADAS DURANTE EL EJERCICIO FISCAL 2025	BECBCI425	79772		800.00	1,663,746.28	P	N
E-042	001	26-FEB	CLC	34	PAGO DE VIÁTICOS AL C. EFRAIN VELASQUEZ ANTONIO POR LAS DIFERENTES COMISIONES REALIZADAS DURANTE EL EJERCICIO FISCAL 2025	BECBCI425	75335		150.00	1,663,596.28	P	N
E-043	001	26-FEB	CLC	33	PAGO DE VIÁTICOS AL C. EDWIN ALFONSO ZELAYA BENAVIDEZ POR LAS DIFERENTES COMISIONES REALIZADAS DURANTE EL EJERCICIO FISCAL 2025	BECBCI425	76493		800.00	1,662,796.28	P	N
E-043	001	26-FEB	CLC	33	PAGO DE VIÁTICOS AL C. EDWIN ALFONSO ZELAYA BENAVIDEZ POR LAS DIFERENTES COMISIONES REALIZADAS DURANTE EL EJERCICIO FISCAL 2025	BECBCI425	76487		4,500.00	1,658,296.28	P	N
E-043	001	26-FEB	CLC	33	PAGO DE VIÁTICOS AL C. EDWIN ALFONSO ZELAYA BENAVIDEZ POR LAS DIFERENTES COMISIONES REALIZADAS DURANTE EL EJERCICIO FISCAL 2025	BECBCI425	76428		2,400.00	1,655,896.28	P	N
E-042	001	26-FEB	CLC	34	PAGO DE VIÁTICOS AL C. EFRAIN VELASQUEZ ANTONIO POR LAS DIFERENTES COMISIONES REALIZADAS DURANTE EL EJERCICIO FISCAL 2025	BECBCI425	79789		150.00	1,655,746.28	P	N
E-027	001	27-FEB	CLC	46	PAGO DE VIÁTICOS AL C. GUSTAVO LÓPEZ MENDOZA POR LAS DIFERENTES COMISIONES REALIZADAS DURANTE EL EJERCICIO FISCAL 2025	BECBCI425	78721		800.00	1,654,946.28	P	N
E-027	001	27-FEB	CLC	46	PAGO DE VIÁTICOS AL C. GUSTAVO LÓPEZ MENDOZA POR LAS DIFERENTES COMISIONES REALIZADAS DURANTE EL EJERCICIO FISCAL 2025	BECBCI425	79813		1,200.00	1,653,746.28	P	N

GOBIERNO DEL ESTADO DE OAXACA
CONTABILIDAD GUBERNAMENTAL 2026

UR: 570 - UNIVERSIDAD AUTÓNOMA COMUNAL DE OAXACA
UE: 001 - UNIVERSIDAD AUTÓNOMA COMUNAL DE OAXACA

LIBRO AUXILIAR CORRESPONDIENTE A LA CUENTA 1.1.1.3.1.001.0010-CTA 002610702076088726 - GASTOS DE OPERACIÓN FEDERAL 2025 DEL MES DE FEBRERO DEL 2026.

TIPO POLIZA

PÓLIZA	UE	FECHA	TIPO DF	NUMERO DF	COMENTARIO	CVEFINANC	ID/DF	DEBE	HABER	SALDO	M	EDO
E-026	001	27-FEB	CLC	47	PAGO DE VIÁTICOS AL C. ILLDA CAVETANO MATEOS POR LAS DIFERENTES COMISIONES REALIZADAS DURANTE EL EJERCICIO FISCAL 2025	BECBC1425	78744		1,600.00	1,652,146.28	P	N
E-031	001	27-FEB	CLC	45	CUARTA SESIÓN PRESENCIAL DE FORMACIÓN DE FORMADORES	BECBC1425	79831		800.00	1,651,346.28	P	N
E-032	001	27-FEB	CLC	44	ASISTIR AL DIPLOMADO EN SALUD INTEGRAL COMUNITARIA	BECBC1425	79811		1,200.00	1,650,146.28	P	N
E-033	001	27-FEB	CLC	43	REUNIÓN DE TRABAJO DE GESTIÓN ACADÉMICA Y ACTIVIDADES PROGRAMADAS	BECBC1425	76364		800.00	1,649,346.28	P	N
E-034	001	27-FEB	CLC	42	PAGO DE VIÁTICOS AL C. FRANCISCO MERINO GARCIA POR LAS DIFERENTES COMISIONES REALIZADAS DURANTE EL EJERCICIO FISCAL 2025	BECBC1425	76460		2,400.00	1,646,946.28	P	N
E-034	001	27-FEB	CLC	42	PAGO DE VIÁTICOS AL C. FRANCISCO MERINO GARCIA POR LAS DIFERENTES COMISIONES REALIZADAS DURANTE EL EJERCICIO FISCAL 2025	BECBC1425	79819		1,200.00	1,645,746.28	P	N
E-035	001	27-FEB	CLC	41	ASISTIR AL DIPLOMADO EN SALUD INTEGRAL COMUNITARIA	BECBC1425	79820		1,200.00	1,644,546.28	P	N
E-036	001	27-FEB	CLC	40	PAGO DE VIÁTICOS AL C. ESTELA ROBLES YTURBE POR LAS DIFERENTES COMISIONES REALIZADAS DURANTE EL EJERCICIO FISCAL 2025	BECBC1425	75326		800.00	1,643,746.28	P	N
E-036	001	27-FEB	CLC	40	PAGO DE VIÁTICOS AL C. ESTELA ROBLES YTURBE POR LAS DIFERENTES COMISIONES REALIZADAS DURANTE EL EJERCICIO FISCAL 2025	BECBC1425	76362		1,600.00	1,642,146.28	P	N
E-036	001	27-FEB	CLC	40	PAGO DE VIÁTICOS AL C. ESTELA ROBLES YTURBE POR LAS DIFERENTES COMISIONES REALIZADAS DURANTE EL EJERCICIO FISCAL 2025	BECBC1425	78735		800.00	1,641,346.28	P	N
E-036	001	27-FEB	CLC	40	PAGO DE VIÁTICOS AL C. ESTELA ROBLES YTURBE POR LAS DIFERENTES COMISIONES REALIZADAS DURANTE EL EJERCICIO FISCAL 2025	BECBC1425	79803		2,400.00	1,638,946.28	P	N
E-09	001	27-FEB	CLC	64	PAGO DE VIÁTICOS AL C. SERGIO LÓPEZ GÓMEZ POR LAS DIFERENTES COMISIONES REALIZADAS DURANTE EL EJERCICIO FISCAL 2025	BECBC1425	76451		400.00	1,638,546.28	P	N
E-011	001	27-FEB	CLC	62	PAGO DE VIÁTICOS AL C. RUBÉN VALENCIA NUÑEZ POR LAS DIFERENTES COMISIONES REALIZADAS DURANTE EL EJERCICIO FISCAL 2025	BECBC1425	79817		2,400.00	1,636,146.28	P	N
E-014	001	27-FEB	CLC	59	PAGO DE VIÁTICOS AL C. MIGUEL ANGEL CASIQUE ANTONIO POR LAS DIFERENTES COMISIONES REALIZADAS DURANTE EL EJERCICIO FISCAL 2025	BECBC1425	76360		1,600.00	1,634,546.28	P	N



OAXACA
GOBIERNO DEL ESTADO

GOBIERNO DEL ESTADO DE OAXACA
CONTABILIDAD GUBERNAMENTAL 2026

UR: 570 - UNIVERSIDAD AUTÓNOMA COMUNAL DE OAXACA
 UE: 001 - UNIVERSIDAD AUTÓNOMA COMUNAL DE OAXACA

LIBRO AUXILIAR CORRESPONDIENTE A LA CUENTA 1.1.3.1.001.0010-CTA 002610702076088726 - GASTOS DE OPERACIÓN FEDERAL 2025 DEL MES DE FEBRERO DEL 2026.

TIPO POLIZA



POLIZA	UE	FECHA	TIPO DF	NUMERO DF	COMENTARIO	CVFINANC	ID/DF	DEBE	HABER	SALDO	M	EDO
E-014	001	27-FEB	CLC	59	PAGO DE VIÁTICOS AL C. MIGUEL ANGEL CASIQUE ANTONIO POR LAS DIFERENTES COMISIONES REALIZADAS DURANTE EL EJERCICIO FISCAL 2025	BECBCI425	75327		800.00	1,633,746.28	P	N
E-013	001	27-FEB	CLC	60	PAGO DE VIÁTICOS AL C. ONESIMO HUGO RODRIGUEZ BAUTISTA POR LAS DIFERENTES COMISIONES REALIZADAS DURANTE EL EJERCICIO FISCAL 2025	BECBCI425	79840		800.00	1,632,946.28	P	N
E-013	001	27-FEB	CLC	60	PAGO DE VIÁTICOS AL C. ONESIMO HUGO RODRIGUEZ BAUTISTA POR LAS DIFERENTES COMISIONES REALIZADAS DURANTE EL EJERCICIO FISCAL 2025	BECBCI425	79788		150.00	1,632,796.28	P	N
E-013	001	27-FEB	CLC	60	PAGO DE VIÁTICOS AL C. ONESIMO HUGO RODRIGUEZ BAUTISTA POR LAS DIFERENTES COMISIONES REALIZADAS DURANTE EL EJERCICIO FISCAL 2025	BECBCI425	78742		3,000.00	1,629,796.28	P	N
E-013	001	27-FEB	CLC	60	PAGO DE VIÁTICOS AL C. ONESIMO HUGO RODRIGUEZ BAUTISTA POR LAS DIFERENTES COMISIONES REALIZADAS DURANTE EL EJERCICIO FISCAL 2025	BECBCI425	78724		150.00	1,629,646.28	P	N
E-013	001	27-FEB	CLC	60	PAGO DE VIÁTICOS AL C. ONESIMO HUGO RODRIGUEZ BAUTISTA POR LAS DIFERENTES COMISIONES REALIZADAS DURANTE EL EJERCICIO FISCAL 2025	BECBCI425	76372		200.00	1,629,446.28	P	N
E-013	001	27-FEB	CLC	60	PAGO DE VIÁTICOS AL C. ONESIMO HUGO RODRIGUEZ BAUTISTA POR LAS DIFERENTES COMISIONES REALIZADAS DURANTE EL EJERCICIO FISCAL 2025	BECBCI425	75334		150.00	1,629,296.28	P	N
E-013	001	27-FEB	CLC	60	PAGO DE VIÁTICOS AL C. ONESIMO HUGO RODRIGUEZ BAUTISTA POR LAS DIFERENTES COMISIONES REALIZADAS DURANTE EL EJERCICIO FISCAL 2025	BECBCI425	75330		150.00	1,629,146.28	P	N
E-012	001	27-FEB	CLC	61	ASISTIR AL DIPLOMADO EN SALUD INTEGRAL COMUNITARIA	BECBCI425	79816		1,200.00	1,627,946.28	P	N
E-011	001	27-FEB	CLC	62	PAGO DE VIÁTICOS AL C. RUBÉN VALENCIA NÚÑEZ POR LAS DIFERENTES COMISIONES REALIZADAS DURANTE EL EJERCICIO FISCAL 2025	BECBCI425	79824		1,600.00	1,626,346.28	P	N
E-025	001	27-FEB	CLC	48	ASISTIR AL DIPLOMADO EN SALUD INTEGRAL COMUNITARIA	BECBCI425	79814		1,200.00	1,625,146.28	P	N
E-011	001	27-FEB	CLC	62	PAGO DE VIÁTICOS AL C. RUBÉN VALENCIA NÚÑEZ POR LAS DIFERENTES COMISIONES REALIZADAS DURANTE EL EJERCICIO FISCAL 2025	BECBCI425	76376		400.00	1,624,746.28	P	N
E-011	001	27-FEB	CLC	62	PAGO DE VIÁTICOS AL C. RUBÉN VALENCIA NÚÑEZ POR LAS DIFERENTES COMISIONES REALIZADAS DURANTE EL EJERCICIO FISCAL 2025	BECBCI425	75324		800.00	1,623,946.28	P	N

GOBIERNO DEL ESTADO DE OAXACA
CONTABILIDAD GUBERNAMENTAL 2026

UR: 570 - UNIVERSIDAD AUTÓNOMA COMUNAL DE OAXACA

UE: 001 - UNIVERSIDAD AUTÓNOMA COMUNAL DE OAXACA

LIBRO AUXILIAR CORRESPONDIENTE A LA CUENTA 1.1.1.3.1.001.0010-CTA 002610702076088726 - GASTOS DE

OPERACIÓN FEDERAL 2025 DEL MES DE FEBRERO DEL 2026.

TIPO POLIZA



OAXACA
GOBIERNO DEL ESTADO

PÓLIZA	UE	FECHA	TIPO DF	NUMERO DF	COMENTARIO	CVERFINANC	ID DF	DEBE	HABER	SALDO	M	EDO
E-010	001	27-FEB	CLC	63	PAGO DE VIÁTICOS AL C. SEBASTIÁN ESPINA MARTÍNEZ POR LAS DIFERENTES COMISIONES REALIZADAS DURANTE EL EJERCICIO FISCAL 2025	BECBCI425	79838		4,000.00	1,619,946.28	P	N
E-010	001	27-FEB	CLC	63	PAGO DE VIÁTICOS AL C. SEBASTIÁN ESPINA MARTÍNEZ POR LAS DIFERENTES COMISIONES REALIZADAS DURANTE EL EJERCICIO FISCAL 2025	BECBCI425	79843		150.00	1,619,796.28	P	N
E-010	001	27-FEB	CLC	63	PAGO DE VIÁTICOS AL C. SEBASTIÁN ESPINA MARTÍNEZ POR LAS DIFERENTES COMISIONES REALIZADAS DURANTE EL EJERCICIO FISCAL 2025	BECBCI425	76486		4,500.00	1,615,296.28	P	N
E-010	001	27-FEB	CLC	63	PAGO DE VIÁTICOS AL C. SEBASTIÁN ESPINA MARTÍNEZ POR LAS DIFERENTES COMISIONES REALIZADAS DURANTE EL EJERCICIO FISCAL 2025	BECBCI425	76483		1,200.00	1,614,096.28	P	N
E-010	001	27-FEB	CLC	63	PAGO DE VIÁTICOS AL C. SEBASTIÁN ESPINA MARTÍNEZ POR LAS DIFERENTES COMISIONES REALIZADAS DURANTE EL EJERCICIO FISCAL 2025	BECBCI425	76396		800.00	1,613,296.28	P	N
E-09	001	27-FEB	CLC	64	PAGO DE VIÁTICOS AL C. SERGIO LÓPEZ GÓMEZ POR LAS DIFERENTES COMISIONES REALIZADAS DURANTE EL EJERCICIO FISCAL 2025	BECBCI425	79809		1,800.00	1,611,496.28	P	N
E-09	001	27-FEB	CLC	64	PAGO DE VIÁTICOS AL C. SERGIO LÓPEZ GÓMEZ POR LAS DIFERENTES COMISIONES REALIZADAS DURANTE EL EJERCICIO FISCAL 2025	BECBCI425	79791		150.00	1,611,346.28	P	N
E-09	001	27-FEB	CLC	64	PAGO DE VIÁTICOS AL C. SERGIO LÓPEZ GÓMEZ POR LAS DIFERENTES COMISIONES REALIZADAS DURANTE EL EJERCICIO FISCAL 2025	BECBCI425	79784		150.00	1,611,196.28	P	N
E-09	001	27-FEB	CLC	64	PAGO DE VIÁTICOS AL C. SERGIO LÓPEZ GÓMEZ POR LAS DIFERENTES COMISIONES REALIZADAS DURANTE EL EJERCICIO FISCAL 2025	BECBCI425	76492		150.00	1,611,046.28	P	N
E-016	001	27-FEB	CLC	57	PAGO DE VIÁTICOS AL C. MARISOL GARCIA ACEVEDO POR LAS DIFERENTES COMISIONES REALIZADAS DURANTE EL EJERCICIO FISCAL 2025	BECBCI425	78733		150.00	1,610,896.28	P	N
E-026	001	27-FEB	CLC	47	PAGO DE VIÁTICOS AL C. ILDA CAYETANO MATEOS POR LAS DIFERENTES COMISIONES REALIZADAS DURANTE EL EJERCICIO FISCAL 2025	BECBCI425	76441		800.00	1,610,096.28	P	N
E-024	001	27-FEB	CLC	49	PAGO DE VIÁTICOS AL C. JESUITA FABIOLA GERVAJO CANDIDO POR LAS DIFERENTES COMISIONES REALIZADAS DURANTE EL EJERCICIO FISCAL 2025	BECBCI425	79806		2,400.00	1,607,696.28	P	N
E-024	001	27-FEB	CLC	49	PAGO DE VIÁTICOS AL C. JESUITA FABIOLA GERVAJO CANDIDO POR LAS DIFERENTES COMISIONES REALIZADAS DURANTE EL EJERCICIO FISCAL 2025	BECBCI425	79799		1,600.00	1,606,096.28	P	N

GOBIERNO DEL ESTADO DE OAXACA
CONTABILIDAD GUBERNAMENTAL 2026

UR: 570 - UNIVERSIDAD AUTÓNOMA COMUNAL DE OAXACA

UE: 001 - UNIVERSIDAD AUTÓNOMA COMUNAL DE OAXACA

LIBRO AUXILIAR CORRESPONDIENTE A LA CUENTA 1.1.1.3.1.001.0010-CTA 002610702076088726 - GASTOS DE

OPERACIÓN FEDERAL 2025 DEL MES DE FEBRERO DEL 2026.

TIPO POLIZA



OAXACA
GOBIERNO DEL ESTADO

PÓLIZA	UE	FECHA	TIPO DF	NUMERO DF	COMENTARIO	CVE/FINANC	ID/DF	DEBE	HABER	SALDO	M	EDO
E-024	001	27-FEB	CLC	49	PAGO DE VIÁTICOS AL C. JESUITA FABIOLA GERVAJO CANDIDO POR LAS DIFERENTES COMISIONES REALIZADAS DURANTE EL EJERCICIO FISCAL 2025	BECBC1425	79771		800.00	1,605,296.28	P	N
E-024	001	27-FEB	CLC	49	PAGO DE VIÁTICOS AL C. JESUITA FABIOLA GERVAJO CANDIDO POR LAS DIFERENTES COMISIONES REALIZADAS DURANTE EL EJERCICIO FISCAL 2025	BECBC1425	78738		800.00	1,604,496.28	P	N
E-023	001	27-FEB	CLC	50	SISTENCIA A LA 3RA SESION DEL DIPLOMADO EN CULTURA DE PAZ, GENERO Y DERECHO PARA LA IGUALDAD	BECBC1425	79833		150.00	1,604,346.28	P	N
E-022	001	27-FEB	CLC	51	PAGO DE VIÁTICOS AL C. JOSÉ ARENAS LÓPEZ POR LAS DIFERENTES COMISIONES REALIZADAS DURANTE EL EJERCICIO FISCAL 2025	BECBC1425	79773		800.00	1,603,546.28	P	N
E-022	001	27-FEB	CLC	51	PAGO DE VIÁTICOS AL C. JOSÉ ARENAS LÓPEZ POR LAS DIFERENTES COMISIONES REALIZADAS DURANTE EL EJERCICIO FISCAL 2025	BECBC1425	77684		800.00	1,602,746.28	P	N
E-021	001	27-FEB	CLC	52	ASISTIR AL DIPLOMADO EN SALUD INTEGRAL COMUNITARIA	BECBC1425	79818		1,200.00	1,601,546.28	P	N
E-020	001	27-FEB	CLC	53	PAGO DE VIÁTICOS AL C. KENIA LARA FRANCO POR LAS DIFERENTES COMISIONES REALIZADAS DURANTE EL EJERCICIO FISCAL 2025	BECBC1425	79808		2,400.00	1,599,146.28	P	N
E-020	001	27-FEB	CLC	53	PAGO DE VIÁTICOS AL C. KENIA LARA FRANCO POR LAS DIFERENTES COMISIONES REALIZADAS DURANTE EL EJERCICIO FISCAL 2025	BECBC1425	79798		1,600.00	1,597,546.28	P	N
E-020	001	27-FEB	CLC	53	PAGO DE VIÁTICOS AL C. KENIA LARA FRANCO POR LAS DIFERENTES COMISIONES REALIZADAS DURANTE EL EJERCICIO FISCAL 2025	BECBC1425	78747		800.00	1,596,746.28	P	N
E-020	001	27-FEB	CLC	53	PAGO DE VIÁTICOS AL C. KENIA LARA FRANCO POR LAS DIFERENTES COMISIONES REALIZADAS DURANTE EL EJERCICIO FISCAL 2025	BECBC1425	78736		800.00	1,595,946.28	P	N
E-020	001	27-FEB	CLC	53	PAGO DE VIÁTICOS AL C. KENIA LARA FRANCO POR LAS DIFERENTES COMISIONES REALIZADAS DURANTE EL EJERCICIO FISCAL 2025	BECBC1425	76420		1,600.00	1,594,346.28	P	N
E-019	001	27-FEB	CLC	54	PAGO DE VIÁTICOS AL CLILIA CRUZ ALTAMIRANO POR LAS DIFERENTES COMISIONES REALIZADAS DURANTE EL EJERCICIO FISCAL 2025	BECBC1425	76494		800.00	1,593,546.28	P	N
E-019	001	27-FEB	CLC	54	PAGO DE VIÁTICOS AL CLILIA CRUZ ALTAMIRANO POR LAS DIFERENTES COMISIONES REALIZADAS DURANTE EL EJERCICIO FISCAL 2025	BECBC1425	76383		400.00	1,593,146.28	P	N
E-018	001	27-FEB	CLC	55	REUNIÓN DE TRABAJO DE GESTIÓN ACADÉMICA Y ACTIVIDADES PROGRAMADAS	BECBC1425	76366		1,600.00	1,591,546.28	P	N

GOBIERNO DEL ESTADO DE OAXACA
CONTABILIDAD GUBERNAMENTAL 2026

UR: 570 - UNIVERSIDAD AUTÓNOMA COMUNAL DE OAXACA
UE: 001 - UNIVERSIDAD AUTÓNOMA COMUNAL DE OAXACA

LIBRO AUXILIAR CORRESPONDIENTE A LA CUENTA 1.1.1.3.1.001.0010-CTA 002610702076088726 - GASTOS DE OPERACIÓN FEDERAL 2025 DEL MES DE FEBRERO DEL 2026.

TIPO POLIZA



POLIZA	UE	FECHA	TIPO DF	NUMERO DF	COMENTARIO	CVEFINANC	ID DF	DEBE	HABER	SALDO	M	EDO
E-017	001	27-FEB	CLC	56	PAGO DE VIÁTICOS AL C. MARIANA AGUILAR GUERRERO POR LAS DIFERENTES COMISIONES REALIZADAS DURANTE EL EJERCICIO FISCAL 2025	BECBC1425	79835		150.00	1,591,396.28	P	N
E-017	001	27-FEB	CLC	56	PAGO DE VIÁTICOS AL C. MARIANA AGUILAR GUERRERO POR LAS DIFERENTES COMISIONES REALIZADAS DURANTE EL EJERCICIO FISCAL 2025	BECBC1425	79778		150.00	1,591,246.28	P	N
E-017	001	27-FEB	CLC	56	PAGO DE VIÁTICOS AL C. MARIANA AGUILAR GUERRERO POR LAS DIFERENTES COMISIONES REALIZADAS DURANTE EL EJERCICIO FISCAL 2025	BECBC1425	76491		150.00	1,591,096.28	P	N
E-016	001	27-FEB	CLC	57	PAGO DE VIÁTICOS AL C. MARISOL GARCIA ACEVEDO POR LAS DIFERENTES COMISIONES REALIZADAS DURANTE EL EJERCICIO FISCAL 2025	BECBC1425	79796		150.00	1,590,946.28	P	N
E-016	001	27-FEB	CLC	57	PAGO DE VIÁTICOS AL C. MARISOL GARCIA ACEVEDO POR LAS DIFERENTES COMISIONES REALIZADAS DURANTE EL EJERCICIO FISCAL 2025	BECBC1425	79794		150.00	1,590,796.28	P	N
E-015	001	27-FEB	CLC	58	CUARTA SESIÓN PRESENCIAL DE FORMACIÓN DE FORMADORES	BECBC1425	79828		1,600.00	1,589,196.28	P	N
I-015	001	28-FEB	GRAL	EDO.CTA	RENDIMIENTOS BANCARIOS DE LA CTA 002610702066921796 - GASTOS DE OPERACIÓN FEDERAL 2025 DEL MES DE FEBRERO DE 2026			323.93		1,589,520.21	L	N
I-016	001	28-FEB	GRAL	EDO.CTA	RENDIMIENTOS BANCARIOS DE LA CTA 002610702066921796 - FAM UACO 2025 DEL MES DE FEBRERO DE 2026			1,556.62		1,591,076.83	L	N

Subtotal 211,262.99
Total 211,262.99



DEPENDENCIA UNIVERSIDAD AUTÓNOMA COMUNAL DE OAXACA

BANCO: BANAMEX, S.A.

CUENTA: 702126756856 (FAM 2025)

AL: 28/02/2026

CONCEPTOS	MOVIMIENTOS EN:				
	LIBROS			BANCOS	
	DEBE	HABER		DEBE	HABER
SALDO AL: 28 de febrero de 2026	157,371.65				157,371.80
CARGOS NO CORRESPONDIDOS POR EL BANCO					0.00
CREDITOS NO CORRESPONDIDOS POR EL BANCO	0.00				
	0.00				
CREDITOS DEL BANCO NO CORRESPONDIDOS	0.15				
SUMAS	157,371.80	0.00		0.00	157,371.80
SALDOS CONCILIADOS		157,371.80		157,371.80	
SUMAS IGUALES	157,371.80	157,371.80		157,371.80	157,371.80

ELABORÓ

MTRA. BEATRIZ GONZALEZ PEDRO
COORDINADORA ADMINISTRATIVA



UNIVERSIDAD AUTÓNOMA
COMUNAL DE OAXACA
DECRETO NÚM. 1692

AUTORIZÓ

MTRO. RIGOBERTO VÁSQUEZ GARCÍA
RECTOR

Suc. 549 C.F. ANTEQUERA, OAXAC
 CALZADA PORFIRIO DIAZ 231
 REFORMA M

0001192

UNIVERSIDAD AUTONOMA COMUNAL DE OAXACA
 C SEGUNDA PRIV DE 5 DE FEB 73 INT SN
 MODELO CHM
 68100 OAXACA DE JUAREZ, OAXACA C.R.68005

CUENTA PRODUCTIVA MONEDA NACIONAL	
GAT Nominal antes de impuestos	No Aplica
GAT Real antes de impuestos	No Aplica
Interés Aplicable o Rendimientos	\$1,556.62
Comisiones efectivamente cobradas	\$120.00
La GAT real es el rendimiento que obtendría después de descontar la inflación estimada	

La fecha de corte es la indicada después de la leyenda "ESTADO DE CUENTA AL".
 Salvo que expresamente se determine otra moneda, todas las cifras contenidas en el estado de cuenta se encuentran denominadas en Pesos Moneda Nacional.

Su estado de cuenta contiene información de los siguientes productos y servicios:

RESUMEN GENERAL

PRODUCTO/SERVICIO	CONTRATO	SALDO ANTERIOR	SALDO AL 28/FEB/2026
Cuenta Productiva Moneda Nacional	10142730147	\$3,067,134.40	\$157,371.80
CLABE Interbancaria	002610702126756856		

CUENTA PRODUCTIVA MONEDA NACIONAL
RESUMEN DEL: 01/FEB/2026 AL 28/FEB/2026

CONTRATO	10142730147
Saldo Anterior	\$3,067,134.40
(+) 3 Depósitos	\$1,556.68
(-) 7 Retiros	\$2,911,319.28
SALDO AL 28 DE FEBRERO DE 2026	\$157,371.80

Saldo Promedio	\$1,819,426.16
Días Transcurridos	28
Tasa Bruta	1.10%
(Expresada en términos anuales)	
Tasa Neta	1.10%
(Expresada en términos anuales)	
Impuesto Retenido	\$0.00
Intereses Pagados	\$1,556.62
Interes Bruto Pagado	\$1,556.62
Cheques Girados	0
Cheques Exentos	0

RESUMEN POR MEDIOS DE ACCESO

Cheques 7021 2675685	RETIROS	DEPOSITOS
	\$2,911,319.28	\$1,556.68

DETALLE DE OPERACIONES

FECHA	CONCEPTO	RETIROS	DEPOSITOS	SALDO
	SALDO ANTERIOR			3,067,134.40
17 FEB	COMISION TRANSFERENCIA ENVIO			
	SPEI BANCA POR INTERNET			

DETALLE DE OPERACIONES

FECHA	CONCEPTO	RETIROS	DEPOSITOS	SALDO
	604800232837 PINTER0126 CAJA 0057 AUT 00000000 HORA 13:50 SUC 0859	96.00		
17 FEB	IVA COMISION TRANSFERENCIA ENVIO SPEI BANCA POR INTERNET 604800232837 PINTER0126 CAJA 0057 AUT 00000000 HORA 13:50 SUC 0859	15.36		
17 FEB	COMISION TRANSFERENCIA ENVIO SPEI BANCA POR INTERNET 604800232839 PINTER0126 CAJA 0057 AUT 00000000 HORA 13:50 SUC 0859	24.00		
17 FEB	IVA COMISION TRANSFERENCIA ENVIO SPEI BANCA POR INTERNET 604800232839 PINTER0126 CAJA 0057 AUT 00000000 HORA 13:50 SUC 0859	3.84		
17 FEB	PAGO INTERBANCARIO A INBURSA AL BENEF. SURTIDOC EN ABARROTERA PROFESIONA (DATO NO VERIFICADO POR ESTA INSTITUCION) CTA.BENEFICIARIO 036610500745229958 CLAVE RASTREO 085908025820304863 REF. 0170226 ADQUISICION MOB DE OFIC PARA LOS CENTROS MISMO DIA CAJA 0062 AUT 00000000 HORA 14:48 SUC 0870	639,512.64		
17 FEB	PAGO INTERBANCARIO A INBURSA AL BENEF. SURTIDOC EN ABARROTERA PROFESIONA (DATO NO VERIFICADO POR ESTA INSTITUCION) CTA.BENEFICIARIO 036610500745229958 CLAVE RASTREO 085908397960304869 REF. 0170226 ADQUISICION MOB ADMVO PARA LOS CENTROS U MISMO DIA CAJA 0062 AUT 00000000 HORA 15:10 SUC 0870	795,423.60		
17 FEB	PAGO INTERBANCARIO A INBURSA AL BENEF. SURTIDOC EN ABARROTERA PROFESIONA (DATO NO VERIFICADO POR ESTA INSTITUCION) CTA.BENEFICIARIO 036610500745229958 CLAVE RASTREO 085908469240304865 REF. 0170226 ADQUISICION EQUIP AUDIV PARA LOS CENTROS MISMO DIA CAJA 0062 AUT 00000000 HORA 15:15 SUC 0870	1,476,243.84		155,815.12
18 FEB	PAGO RECIBIDO DE BANAMEX SA TFD REF.000020260217 POR CONCEPTO DE P PROVEEDORES PCOMP 085908397960304869 CAJA 0075 AUT 00000000 HORA 11:21 SUC 0870		0.01	
18 FEB	PAGO RECIBIDO DE BANAMEX SA			

DETALLE DE OPERACIONES

FECHA	CONCEPTO	RETIROS	DEPÓSITOS	SALDO
	TFD REF.000020260217 POR CONCEPTO DE P PROVEEDORES PCOMP 085908469240304865 CAJA 0075 AUT 00000000			
27 FEB	HORA 11:21 SUC 0870 SU RENDIMIENTO		0.05	155,815.18
	CAJA 0000 AUT 00000000 HORA 23:59 SUC 0549		1,556.62	157,371.80

SALDO MINIMO REQUERIDO

Saldo mínimo requerido para evitar la comisión por Manejo de Cuenta: \$20,000.00

COMISIONES COBRADAS

COMISIONES COBRADAS EN EL PERIODO 120.00

CARGOS OBJETADOS

CARGOS OBJETADOS EN EL CICLO ANTERIOR \$404,040,404.40

CADENA ORIGINAL DEL COMPLEMENTO DE CERTIFICACIÓN DIGITAL DEL SAT

```
||1.1|80A13A56-1680-4D0D-BD2B-0E2CB1CE3E89|2026-03-01T20:39:57|CEC961028A98|FQvoFmK2HmJsOA
qsh6ezI/S9ibgRWBn5z70NoOyWRS5CzER9IIFnrjWTHDxKMbGCOO2FvdVda3eVnJqMbt0UzjEAjBHUr1uud3q2qSUC
LgtsDRzGaPzQQ+00qELsXVqcasgRv1Fv44bbwzWMtrTWdgdYEJ6CFOcsoj6UFSD3NNMG0TpcYYGi9nPIfHIuFDgsh
HKqHbYwBv7qjKectwUj4FqMUTzrespkvjJ6tQzLV/bV1qKeU0CQWRsmvKR19wzF6zYEcTQ7ZF4riDgFQQOugq1jow
hLBfJmwnyp1yDMc3QjVfH2DQDOTzuzgi8ezJN7Zcb26z1UrwVwNmpOYSJg==|00001000000715863954|SfOoML9A
S2MGe28Onj1EdXCqn09iLQym+19zSzaQBGLFwx8/yBf75fj+aSsgJNgeUyaU8jEYL2qLJsBzSsqGVRTvgFito3m6ez
ub7IkoOpNpT7CFYHU3fHklEgs5wy5JdyTsM4oLJ2K2uAyaGzshsmZVmpZVREuX25tOrRTd+eyp7r1CH3Lb9fFNOucYb
fmSjZuUMp60B5NknfGLcORCexsdaxswBVdB/usBL26KdYp/EATLXwyVJRPLA54e+pwOZN5Q8JUGFsucNsM+cRsd53L
4Rjco5rEFHWMTFuE0UOGahiTaAmlrTxvqznl2cWMAjKAmzEaDHMRquTRsJwmrrg==||
```

SELLO DIGITAL DEL EMISOR

```
FQvoFmK2HmJsOAqsh6ezI/S9ibgRWBn5z70NoOyWRS5CzER9IIFnrjWTHDxK
MbGCOO2FvdVda3eVnJqMbt0UzjEAjBHUr1uud3q2qSUCLgtsDRzGaPzQQ+00
QqELsXVqcasgRv1Fv44bbwzWMtrTWdgdYEJ6CFOcsoj6UFSD3NNMG0TpcYYG
i9nPIfHIuFDgshHKqHbYwBv7qjKectwUj4FqMUTzrespkvjJ6tQzLV/bV1qK
eU0CQWRsmvKR19wzF6zYEcTQ7ZF4riDgFQQOugq1jowhLBfJmwnyp1yDMc3
QjVfH2DQDOTzuzgi8ezJN7Zcb26z1UrwVwNmpOYSJg==
```

SELLO DIGITAL SAT

```
SfOoML9AS2MGe28Onj1EdXCqn09iLQym+19zSzaQBGLFwx8/yBf75fj+aSsg
JNgeUyaU8jEYL2qLJsBzSsqGVRTvgFito3m6ezub7IkoOpNpT7CFYHU3fHkl
Egs5wy5JdyTsM4oLJ2K2uAyaGzshsmZVmpZVREuX25tOrRTd+eyp7r1CH3Lb9
fFNOucYbfmSjZuUMp60B5NknfGLcORCexsdaxswBVdB/usBL26KdYp/EATLX
wyVJRPLA54e+pwOZN5Q8JUGFsucNsM+cRsd53L4Rjco5rEFHWMTFuE0UOGah
iTaAmlrTxvqznl2cWMAjKAmzEaDHMRquTRsJwmrrg==
```

"ESTE DOCUMENTO ES UNA REPRESENTACIÓN IMPRESA DE UN CFDI"

Versión	4.0
Folio	0001030101014273014704
Forma de Pago	03-Transferencia electrónica de fondos
No. de Serie de CSD del Emisor	00001000000707865819
Serie	CAPTACION
Tipo de Cambio	1
Moneda	MXN-Peso Mexicano
Tipo de Comprobante	I-Ingreso
Exportación	01-No Aplica
Método de Pago	PUE-Pago en una sola exhibición
Lugar de Expedición	06000-Ciudad de México
Fecha de Expedición	2026-02-28
Fecha y Hora de Emisión	2026-02-28T20:32:33
Fecha y Hora de Certificación	2026-03-01T20:39:57
RFC del Emisor	BNM840515VB1
Nombre del Emisor	BANCO NACIONAL DE MEXICO
Régimen fiscal del Emisor	601-General de Ley Personas Morales
RFC del Receptor	XAXX010101000
Nombre del Receptor	UNIVERSIDAD AUTONOMA COMUNAL DE OAXACA
Domicilio Fiscal del Receptor	06000
Regimen Fiscal del Receptor	616-Sin obligaciones fiscales
UsoCFDI	S01-Sin Efectos Fiscales
UUID	80A13A56-1680-4D0D-BD2B-0E2CB1CE3E89
RFC Proveedor Certificado	CEC961028A98
No de serie de CSD del SAT	00001000000715863954

CONCEPTOS

Clave Prod Serv	84121500-Instituciones bancarias	Cantidad	1	Clave Unidad	E48-Unidad de servicio	Objeto Impuesto	02
Descripción	COMISION COBRADA	Valor Unitario	\$120.00	Importe	\$120.00		

IMPUESTOS

Base	\$120.00	Impuesto	002-IVA	Tasa	16%	Importe	\$19.20
------	----------	----------	---------	------	-----	---------	---------

SUBTOTALES							\$120.00		
TOTAL DE IMPUESTOS TRASLADADOS									
Base	120.00	Impuesto	002	Tipo Factor	Tasa	Tasa	16%	Total Importe	\$19.20
TOTAL DE IMPUESTOS TRASLADADOS								\$19.20	
TOTAL DEL COMPROBANTE							\$139.20		

Banco Nacional de México, S.A., integrante del Grupo Financiero Banamex recibe las consultas, reclamaciones o aclaraciones, en su Unidad Especializada de Atención a Usuarios, ubicada en Av. Insurgentes Sur No. 926, Colonia Del Valle, Alcaldía Benito Juárez, C.P. 03100 Ciudad de México y por correo electrónico unebanamex@banamex.com o teléfono (55) 12 26 45 83, así como en cualquiera de sus sucursales u oficinas. En el caso de no obtener una respuesta satisfactoria, podrá acudir a la Comisión Nacional para la Protección y Defensa de los Usuarios de Servicios Financieros www.condusef.gob.mx Teléfonos: 55-53-40-09-99 o 800-999-8080.

Banamex Resuelve
Segmento Empresarial y Gobierno

Desde el Interior de la República: 55 2226 1111

EUA y Canadá: 1 855 295 7093

De lunes a viernes de 07:00 a 23:00 horas.

sábado 09:00 a 18:00 horas

servicioalcliente@banamex.com
Banamex Resuelve
Segmento Pequeña y Mediana Empresa (PYME)

Desde el Interior de la República: 55 1226 8867

EUA y Canadá 1 844 207 3684

De lunes a viernes de 07:00 a 23:00 horas.

sábado 09:00 a 18:00 horas

servicioalclientepyme@banamex.com

RFC:BNM840515VB1 Isabel la Católica número 44, Colonia Centro, Alcaldía Cuauhtémoc, 06000, Ciudad de México. Tel. 55 1226-8867

IMPORTANTE:

* Si deseas realizar una aclaración sobre tu estado de cuenta, tienes 90 días naturales posteriores al corte del mismo. Para ello, por favor llama a la Unidad Especializada Banamex.

Para consultar información sobre comisiones con fines informativos y de comparación, ingresa a www.condusef.gob.mx y www.banamex.com

 INSTITUTO
PARA LA
PROTECCIÓN
AL AHORRO
BANCARIO

El IPAB garantiza el pago hasta 400 mil unidades de inversión (UDI's) por persona, por banco, de las obligaciones garantizadas www.ipab.org.mx

LEY FEDERAL DE PROTECCIÓN DE DATOS PERSONALES EN POSESION DE LOS PARTICULARES

En Banamex los datos están protegidos, consulta el aviso de privacidad correspondiente en www.banamex.com/avisodeprivacidad o en la sucursal de tu preferencia

Agradecemos su preferencia

Aviso importante**Comisiones**

Estimado cliente:

En su estado de cuenta usted identifica el concepto de "COMISION COBRADA Global Billing", así como "IVA por COMISION COBRADA". Le confirmamos que dicho concepto considera el cobro total de las comisiones originadas dentro del periodo del estado de cuenta e incluye los servicios previamente contratados por usted. El desglose de dichas comisiones cobradas lo podrá ver en el documento "RESUMEN DE AVISO DE COMISIONES". Dicho resumen se considera parte integrante de su estado de cuenta y contiene el detalle con el nombre de los productos o servicios contratados, concepto de la comisión, las unidades, precio unitario y moneda de la comisión, así como el volumen (número de veces que una misma comisión fue cobrada), importe de la comisión y monto total de cada comisión específica del periodo (considerando el volumen e importe de la comisión). Este detalle, le es enviado el noveno día hábil de cada mes al correo electrónico que fue registrado en la contratación de su cuenta de cheques o al correo específico que solicite o haya solicitado directamente con su ejecutivo de cuenta.

Si tiene dudas o requiere más información, por favor contacte a su ejecutivo de servicio o comuníquese a:

Banamex Resuelve**Segmento Empresarial y Gobierno**

Ciudad de México: 55 2226 1111

Otra ciudad del país: 800 111 1122

EUA y Canadá +52 855 295 7093

Horario de atención telefónica: Lunes a viernes de 07:00 a 23:00 horas

Buzón: resuelve@banamex.com

Horario de atención buzón de correo: Lunes a viernes de 08:00 a 19:00 horas

Atentamente,

Banco Nacional de México, S.A.,

integrante del Grupo Financiero Banamex.

GLOSARIO DE ABREVIATURAS O REFERENCIAS.

ABREVIACIÓN O REFERENCIA	DESCRIPCIÓN	ABREVIACIÓN O REFERENCIA	DESCRIPCIÓN	ABREVIACIÓN O REFERENCIA	DESCRIPCIÓN
1ER	PRIMER	BNET	BANCANET	CTA	CUENTA
ADMINISTRACIÓN - PAQUETE DE SERVICIOS PYME ESENCIAL A	PAQUETE PYME ESENCIAL COMISIÓN ESTANDAR	BONIF COM APERT	BONIFICACIÓN DE LA COMISIÓN POR APERTURA CRÉDITO	CTA/M	CUENTA MAESTRA
A@O	AÑO	BONIF	BONIFICACIÓN	CTAS	CUENTAS
ANL	ANUALIDAD	ADMINISTRACIÓN - PAQUETE DE SERVICIOS PYME AVANZADO C	PAQUETE PYME AVANZADO COMISIÓN ESTANDAR	CTO	CONTRATO
ATM	AUTOMATIC TELLER MACHINE (CAJERO AUTOMÁTICO)	C	CAJERO	CTRO	CENTRO
AUD/AUDIOMAT	AUDIOMÁTICO	CH/CHO	CHEQUE	CRED	CRÉDITO
AUDE	AUDIOMÁTICO EMPRESARIAL	C.FONDOS	CONCENTRACIÓN FONDOS	CUE	CUENTA
AUT	AUTOMÁTICA/AUTORIZACIÓN	C/COPIA	CON COPIA	CVE	CLAVE
ADMINISTRACIÓN - PAQUETE DE SERVICIOS PYME ESENCIAL B	PAQUETE PYME ESENCIAL CON DESCUENTO X SALDO	C/TARJ-C/TARJETA	CON TARJETA	ADMINISTRACIÓN - PAQUETE DE SERVICIOS PYME AVANZADO D	PAQUETE PYME AVANZADO CON DESCUENTO X SALDO
B PRF	BANCANET PROFESIONAL	CAJ	CAJERO	DEB/DEBIT	DEBITO
BANC	BANCOS	CBC	CUENTA BALANCE CERO	DEP	DEPÓSITO
BCA	BANCA	CCB	CALIFORNIA COMMERCE BANK	DEP P/ DISPOSICIÓN	DEPÓSITO POR DISPOSICIÓN
BCDIR	BANCANET DIRECTO	CE	CHEQUES EXITOSO	DEVOL	DEVOLUCIÓN
BCNET	BANCANET EMPRESARIAL	CEDES	CERTIFICADO DE DEPÓSITO	DEVUEL	DEVUELTO
BCOS	BANCOS	CERTIF	CERTIFICADO	DISP/DIS	DISPOSICIÓN
BENEF	BENEFICIARIO	CF	CONCENTRACIÓN FONDOS	DIS.EFE	DISPOSICIÓN EFECTIVO EN CAJERO AUTOMÁTICO INTERNACIONAL
BESE	BANAMEX EN SU EMPRESA	CGO	CARGO	DISP EFTVO CAJERO	DISPOSICIÓN DE EFECTIVO EN CAJERO AUTOMÁTICO
BLK1MAS	BLK LIQUIDEZ MEXICO CORTO PLAZO 3	CH.DEV S/ FONDOS	CHEQUE DEVUELTO SIN FONDOS	DLS/DLLS	DÓLARES
BLKGUB1	BLK LIQUIDEZ GUBERNAMENTAL MEXICO - MUY CORTO PLAZO	CM	CUENTA MAESTRA	EDO	ESTADO
BLKDIA	BLK FONDEO GUBERNAMENTAL MEXICO 1	COM	COMISIÓN	DOC	DOCUMENTO
BMX/BNM	BANCO NACIONAL DE MEXICO	COM.CH/S/ FONDOS	COMISIÓN CHEQUE SIN FONDOS	DOM	DOMICILIACIÓN
BNE	BANCANET EMPRESARIAL	COMIS/COMS	COMISIÓN	DOT	DOTACIÓN
		CONCENT	CONCENTRADORA	ADMINISTRACIÓN - PAQUETE DE SERVICIOS PYME AVANZADO E	PAQUETE PYME AVANZADO CON DESCUENTO X SALDO Y 1 PROD
		CONSULT/CONS	CONSULTAS (S)	EDO	ESTADO
		CR	CENTRO REPARTO	EDO DE CTA	ESTADO DE CUENTA
		CR	CHEQUES RECHAZADO	EFE/EFFECTIV/ EFTVO	EFECTIVO
				ELEC/ELECTR	ELECTRONICA

Pieza ID: PCG-000641-0001

GLOSARIO DE ABREVIATURAS O REFERENCIAS.

ABREVIACIÓN O REFERENCIA	DESCRIPCIÓN	ABREVIACIÓN O REFERENCIA	DESCRIPCIÓN	ABREVIACIÓN O REFERENCIA	DESCRIPCIÓN
EMP	EMPRESARIAL	IMP	IMPORTE	PAGOS	PAGOS INTERBANCARIOS
ESP	ESPECIAL	IN FA/INT FALL	INTENTOS FALLIDOS	PAQ	PAQUETE
EXT	EXITOSA	INCUMPL	INCUMPLIMIENTO	PDTES	PENDIENTES
EXIT	EXITOSO	INT	INTERÉS	PEMEX	PETRÓLEOS MEXICANOS
EXT	EXTRANJERO	INTB	INTERBANCARIO	PTOS	PUNTOS
ADMINISTRACIÓN - PAQUETE DE SERVICIOS PYME AVANZADO F	PAQUETE PYME AVANZADO CON DESCUENTO X SALDO Y 2 PROD	INTBCO/ INTERBAN	INTERBANCARIO	PENDI/PENDIENT	PENDIENTES
F/PLAZA	FUERA DE PLAZA	INST	INSTITUCIONES	PERM	PERMANENTE
FID	FIDUCIARIO	INTS	INTERESES	PREV AUT	PREVENCIÓN AUTOMÁTICA
FINS	FONDOS INSUFICIENTES	INV/INVS	INVERSIÓN/ INVERSIONES	PROG	PROGRAMADO
FIRME/PZA	FIRME PLAZA	ISR	IMPUESTOS SOBRE LA RENTA	PROM	PROMEDIO
FOR	FORÁNEO	IVA	IMPUESTOS VALOR AGREGADO	R1	MONTO DE 0 A 30 MIL
ADMINISTRACIÓN - PAQUETE DE SERVICIOS PYME AVANZADO G	PAQUETE PYME AVANZADO CON DESCUENTO X SALDO Y 3 PRO	EMISIÓN DE CHEQUERA LIBRAMIENTO DE CHEQUE VENTANILLA J	LIBRAMIENTO MÁS DE 25 CHEQUES PAQUETE PYME	R2	MONTO DE 30 A 50 MIL
GAT	GANANCIA ANUAL TOTAL	LC	LÍNEA DE CRÉDITO	R3	MONTO DE 50 MIL EN ADELANTE
GEN	GENERACIÓN	M DÍA	MISMO DÍA	REACTIV	REACTIVACIÓN
GOLD++	BLK PORTAFOLIO ESTRATÉGICO GOLD CONSERVADOR	M.N	MONEDA NACIONAL	REC	RECEPCIÓN
GRACI	GRACIAS	MA/MAGNE	MAGNÉTICO	RECH	RECHAZADO(A)
GTOS	GASTOS	MED	MEDIO	REEMB	REEMBOLSO
EMISIÓN DE CHEQUERA LIBRAMIENTO DE CHEQUE VENTANILLA H	LIBRAMIENTO MÁS DE 5 CHEQUES PAQUETE PYME AVANZADO	MEN	MENSUALIDAD	REF	REFERENCIA
ADMINISTRACIÓN - PAQUETE DE SERVICIOS PYME I	PAQUETE PYME COMISIÓN ESTANDAR	MENS	MENSUAL	REND	REDIMIENTOS
IE	INTERBANCARIO EXITOSO	MOD	MODALIDAD	REP/REPOS	REPOSICIÓN
IR	INTERBANCARIO RECHAZADO	MOV	MOVIMIENTO	REPOSIC	REPOSICIÓN
IMPTOS	IMPUESTOS	MOVS/MOVTOS	MOVIMIENTOS	RESP	RESPALDO
IMP.MN	IMPORTE MONEDA NACIONAL	NEG	NEGOCIO RECEPTOR DE PAGOS	RET	RETIROS
IMPME	IMPORTE MONEDA EXTRANJERA	NO	NÚMERO	REV	REVOCACIÓN
		NO INV	NÚMERO DE INVERSIÓN	RFC	REGISTRO FEDERAL DE CONTRIBUYENTES
		NO. SUC	NÚMERO DE SUCURSAL	SAR	SISTEMA ADMINISTRACIÓN RETIRO
		NOMI	NÓMINA	SAT	SISTEMA ADMINISTRACIÓN TRIBUTARIO
		OPER	OPERACIÓN	S.B.C	SALVO BIEN COBRO
				S/FON	SIN FONDOS

Pieza ID: PCG-000641-0001

GLOSARIO DE ABREVIATURAS O REFERENCIAS.

ABREVIACIÓN O REFERENCIA	DESCRIPCIÓN	ABREVIACIÓN O REFERENCIA	DESCRIPCIÓN
S/FONDOS	SIN FONDOS	TC1	TIPO DE CAMBIO EN MONEDA ORIGEN EXTRANJERA A DOLARES AMERICANOS (USD)
SA	SOCIEDAD ANÓNIMA	T GRA	TASA GRAVABLE
SA DE CV	SOCIEDAD ANÓNIMA DE CAPITAL VARIABLE	T EXE	TASA EXENTA
SC	SOCIEDAD CIVIL	TEF	TRANSFERENCIA ELECTRÓNICA DE PAGOS
SDO	SALDO	TERC	TERCEROS
SEC	SECUENCIA	TRAS	TRASPASO
SEGBANAMEX	SEGUROS BANAMEX	TPV	TERMINAL PUNTO DE VENTA
SER	SERVICIO	TR	TARJETA RECHAZADO
SER BCA ELEC	SERVICIO BANCA ELECTRÓNICA	TXN	TRANSACCIÓN
SERV	SERVICIO/ SERVICIOS	UDI'S	UNIDADES DE INVERSIÓN
SOBREG	SOBREGIRO	VENTAN	VENTANILLA
SOFOM	SOCIEDAD FINANCIERA OBJETO MULTIPLE	VTO	VENCIMIENTO
SPEI	SERVICIOS PAGOS ELECTRONICOS INTERBANCARIOS	X	PCR
SUC	SUCURSAL		
T	TARJETA		
TE	TARJETA EXITOSO		
TYCH	TARJETA Y CHEQUERA		
TD	TARJETA DÉBITO		
TAR/TARJ	TARJETA		
TB	TARJETAS BANAMEX		
TC	TARJETA DE CRÉDITO		
TC	TIPO DE CAMBIO DE DOLARES AMERICANOS (USD) A PESOS MEXICANOS (MXN). TIPO DE CAMBIO FIX EMITIDO POR BANCO DE MEXICO		

Pieza ID: PCG-000641-0001



LIBRO AUXILIAR CORRESPONDIENTE A LA CUENTA 1.1.1.3.1.001.0011 - CTA 002610702126756856 - FAM UACO 2025 DEL MES DE FEBRERO DEL 2026.

TIPO POLIZA

PÓLIZA	UE	FECHA	TIPO DF	NUMERO DF	COMENTARIO	CVE FINANC	ID DF	DEBE	HABER	SALDO	M	EDO
001	001	17-FEB	CLC	20	CTA 002610702126756856 - FAM UACO 2025					4,496,254.31		
E-03	001	17-FEB	CLC	20	ADQUISICION DE MOBILIARIO DE OFICINA PARA EL EQUIPAMIENTO DE LOS CENTROS UNIVERSITARIOS COMUNALES	BEAHA0225	55015	639,512.64	3,856,741.67		P	N
E-04	001	17-FEB	CLC	21	ADQUISICION DE MOBILIARIO ADMINISTRATIVO PARA EL EQUIPAMIENTO DE LOS CENTROS UNIVERSITARIOS COMUNALE	BEAHA0225	55229	795,423.60	3,061,318.07		P	N
E-05	001	17-FEB	CLC	22	ADQUISICION DE EQUIPO AUDIOVISUAL PARA EL EQUIPAMIENTO DE LOS CENTROS UNIVERSITARIOS COMUNALES	BEAHA0225	55442	1,476,243.84	1,585,074.23		P	N
D-0152	001	23-FEB	GRAL	EDO.CTA	REGISTRO DE Póliza DIARIO POR REGISTRO ERRONEO EN CUENTA BANCARIA DE GASTOS DE OPERACION 2025 SIENDO FAM 2025.			1,429,120.00	155,954.23		L	N
I-012	001	28-FEB	GRAL	edo.cta	RENDIMIENTOS BANCARIOS DE LA CUENTA 002610702126756856 - FAM UACO 2025, DEL MES DE FEBRERO DE 2026			1,556.62	157,510.85		L	N
E-053	001	28-FEB	GRAL	edo.cta	REGISTRO DE PAGO DE COMISIONES BANCARIAS E IVA DE LA CUENTA 002610702126756856 - FAM UACO 2025 , CORRESPONDIENTES AL MES DE FEBRERO DE 2026			139.20	157,371.65		L	N
E-057	001	28-FEB	GRAL	EDO.CTA	REGISTRO DE PAGO DE COMISIONES BANCARIAS E IVA DE LA CUENTA 002610702126756856 - FAM UACO 2025 , CORRESPONDIENTES AL MES DE FEBRERO DE 2026			139.20	157,371.65		L	C

Subtotal 1,556.62 4,340,578.48
 Total 1,556.62 4,340,439.28



DEPENDENCIA UNIVERSIDAD AUTÓNOMA COMUNAL DE OAXACA

BANCO: BANAMEX, S.A. CUENTA: CTA 002610702218079344 - FAM IES REMANENTES AL: 28/02/2026
UACO 2024

CONCEPTOS	MOVIMIENTOS EN:				
	LIBROS			BANCOS	
	DEBE	HABER		DEBE	HABER
SALDO AL: 28 de febrero de 2026	0.00				0.00
CARGOS NO CORRESPONDIDOS POR EL BANCO					0.00
CREDITOS NO CORRESPONDIDOS POR EL BANCO	0.00				
CARGOS DEL BANCO NO CORRESPONDIDOS	0.00				
CREDITOS DEL BANCO NO CORRESPONDIDOS	0.00				
SUMAS	0.00	0.00		0.00	0.00
SALDOS CONCILIADOS		0.00		0.00	
SUMAS IGUALES	0.00	0.00		0.00	0.00

ELABORÓ

MTRA. BEATRIZ GONZALEZ PEDRO
COORDINADORA ADMINISTRATIVA



UNIVERSIDAD AUTÓNOMA
COMUNAL DE OAXACA
SECRETO NÚM. 1802

AUTORIZÓ

MTR. RIGOBERTO VÁSQUEZ GARCÍA
RECTOR

Suc. 549 C.F. ANTEQUERA, OAXAC
 CALZADA PORFIRIO DIAZ 231
 REFORMA M

0001196

UNIVERSIDAD AUTONOMA COMUNAL DE OAXACA
 C SEGUNDA PRIV DE 5 DE FEB 73 INT SN
 MODELO CHM
 68100 OAXACA DE JUAREZ, OAXACA C.R.68005

CUENTA PRODUCTIVA MONEDA NACIONAL	
GAT Nominal antes de impuestos	No Aplica
GAT Real antes de impuestos	No Aplica
Interés Aplicable o Rendimientos	\$0.00
Comisiones efectivamente cobradas	\$0.00
La GAT real es el rendimiento que obtendría después de descontar la inflación estimada	

La fecha de corte es la indicada después de la leyenda "ESTADO DE CUENTA AL".
 Salvo que expresamente se determine otra moneda, todas las cifras contenidas en el estado de cuenta se encuentran denominadas en Pesos Moneda Nacional.

Su estado de cuenta contiene información de los siguientes productos y servicios:

RESUMEN GENERAL

PRODUCTO/SERVICIO	CONTRATO	SALDO ANTERIOR	SALDO AL 28/FEB/2026
Cuenta Productiva Moneda Nacional	10181698999	\$431.67	\$0.00
CLABE Interbancaria	002610702218079344		

CUENTA PRODUCTIVA MONEDA NACIONAL
RESUMEN DEL: 01/FEB/2026 AL 28/FEB/2026

CONTRATO	10181698999
Saldo Anterior	\$431.67
(+) 0 Depósitos	\$0.00
(-) 1 Retiro	\$431.67
SALDO AL 28 DE FEBRERO DE 2026	\$0.00

Saldo Promedio	\$138.75
Días Transcurridos	28
Tasa Bruta	0.00%
(Expresada en términos anuales)	
Tasa Neta	0.00%
(Expresada en términos anuales)	
Impuesto Retenido	\$0.00
Intereses Pagados	\$0.00
Cheques Girados	0
Cheques Exentos	0

RESUMEN POR MEDIOS DE ACCESO

Cheques 7022 1807934

RETIROS

\$431.67

DEPOSITOS

\$0.00

DETALLE DE OPERACIONES

FECHA	CONCEPTO	RETIROS	DEPOSITOS	SALDO
	SALDO ANTERIOR			431.67
10 FEB	PAGO DE SERVICIO 872332 PAGO A ESTABLECIMIENTO CAJA 0062 AUT 00000000			

DETALLE DE OPERACIONES

FECHA	CONCEPTO	RETIROS	DEPOSITOS	SALDO
HORA 15:50 SUC 0870		431.67		0.00

SALDO MINIMO REQUERIDO

Saldo mínimo requerido para evitar la comisión por Manejo de Cuenta: \$20,000.00

"Este documento es una representación impresa sin validez fiscal"

Banco Nacional de México, S.A., integrante del Grupo Financiero Banamex recibe las consultas, reclamaciones o aclaraciones, en su Unidad Especializada de Atención a Usuarios, ubicada en Av. Insurgentes Sur No. 926, Colonia Del Valle, Alcaldía Benito Juárez, C.P.03100 Ciudad de México y por correo electrónico unebanamex@banamex.com o teléfono (55) 12 26 45 83; así como en cualquiera de sus sucursales u oficinas. En el caso de no obtener una respuesta satisfactoria, podrá acudir a la Comisión Nacional para la Protección y Defensa de los Usuarios de Servicios Financieros www.condusef.gob.mx Teléfonos: 55-53-40-09-99 o 800-999-8080.

Banamex Resuelve
Segmento Empresarial y Gobierno

Desde el Interior de la República: 55 2226 1111

EUA y Canadá: 1 855 295 7093

De lunes a viernes de 07:00 a 23:00 horas.

sábado 09:00 a 18:00 horas

servicioalcliente@banamex.com

Banamex Resuelve
Segmento Pequeña y Mediana Empresa (PYME)

Desde el Interior de la República: 55 1226 8867

EUA y Canadá 1 844 207 3684

De lunes a viernes de 07:00 a 23:00 horas.

sábado 09:00 a 18:00 horas

servicioalclientepyme@banamex.com

RFC:BNM840515VB1 Isabel la Católica número 44, Colonia Centro, Alcaldía Cuauhtémoc. 06000, Ciudad de México. Tel. 55 1226-8867

IMPORTANTE:

* Si deseas realizar una aclaración sobre tu estado de cuenta, tienes 90 días naturales posteriores al corte del mismo. Para ello, por favor llama a la Unidad Especializada Banamex.

Para consultar información sobre comisiones con fines informativos y de comparación, ingresa a www.condusef.gob.mx y www.banamex.com



El IPAB garantiza el pago hasta 400 mil unidades de Inversión (UDI's) por persona, por banco, de las obligaciones garantizadas www.ipab.org.mx

LEY FEDERAL DE PROTECCION DE DATOS PERSONALES EN POSESION DE LOS PARTICULARES

En Banamex los datos están protegidos, consulta el aviso de privacidad correspondiente en www.banamex.com/avisodeprivacidad o en la sucursal de tu preferencia

Agradecemos su preferencia

1 de Marzo de 2026

Aviso importante**Comisiones**

Estimado cliente:

En su estado de cuenta usted identifica el concepto de "COMISION COBRADA Global Billing", así como "IVA por COMISION COBRADA". Le confirmamos que dicho concepto considera el cobro total de las comisiones originadas dentro del periodo del estado de cuenta e incluye los servicios previamente contratados por usted. El desglose de dichas comisiones cobradas lo podrá ver en el documento "RESUMEN DE AVISO DE COMISIONES". Dicho resumen se considera parte integrante de su estado de cuenta y contiene el detalle con el nombre de los productos o servicios contratados, concepto de la comisión, las unidades, precio unitario y moneda de la comisión, así como el volumen (número de veces que una misma comisión fue cobrada), importe de la comisión y monto total de cada comisión específica del periodo (considerando el volumen e importe de la comisión). Este detalle, le es enviado el noveno día hábil de cada mes al correo electrónico que fue registrado en la contratación de su cuenta de cheques o al correo específico que solicite o haya solicitado directamente con su ejecutivo de cuenta.

Si tiene dudas o requiere más información, por favor contacte a su ejecutivo de servicio o comuníquese a:

Banamex Resuelve**Segmento Empresarial y Gobierno**

Ciudad de México: 55 2226 1111

Otra ciudad del país: 800 111 1122

EUA y Canadá +52 855 295 7093

Horario de atención telefónica: Lunes a viernes de 07:00 a 23:00 horas

Buzón: resuelve@banamex.com

Horario de atención buzón de correo: Lunes a viernes de 08:00 a 19:00 horas

Atentamente,

Banco Nacional de México, S.A.,

integrante del Grupo Financiero Banamex.

GLOSARIO DE ABREVIATURAS O REFERENCIAS.

ABREVIACIÓN O REFERENCIA	DESCRIPCIÓN	ABREVIACIÓN O REFERENCIA	DESCRIPCIÓN	ABREVIACIÓN O REFERENCIA	DESCRIPCIÓN
1ER	PRIMER	BNET	BANCANET	CTA	CUENTA
ADMINISTRACIÓN - PAQUETE DE SERVICIOS PYME ESENCIAL A	PAQUETE PYME ESENCIAL COMISIÓN ESTANDAR	BONIF COM APERT	BONIFICACIÓN DE LA COMISION POR APERTURA CRÉDITO	CTA.ML	CUENTA MAESTRA
A@O	AÑO	BONIF	BONIFICACIÓN	CTAS	CUENTAS
ANL	ANUALIDAD	ADMINISTRACIÓN - PAQUETE DE SERVICIOS PYME AVANZADO C	PAQUETE PYME AVANZADO COMISIÓN ESTANDAR	CTO	CONTRATO
ATM	AUTOMATIC TELLER MACHINE (CAJERO AUTOMÁTICO)	C	CAJERO	CTRO	CENTRO
AUD/AUDIOMAT	AUDIOMÁTICO	CH/CHO	CHEQUE	CRED	CRÉDITO
AUDE	AUDIOMÁTICO EMPRESARIAL	C.FONDOS	CONCENTRACIÓN FONDOS	CUE	CUENTA
AUT	AUTOMÁTICA/AUTORIZACIÓN	C/COPIA	CON COPIA	CVE	CLAVE
ADMINISTRACIÓN - PAQUETE DE SERVICIOS PYME ESENCIAL B	PAQUETE PYME ESENCIAL CON DESCUENTO X SALDO	C/TARJ-C/TARJETA	CON TARJETA	ADMINISTRACIÓN - PAQUETE DE SERVICIOS PYME AVANZADO D	PAQUETE PYME AVANZADO CON DESCUENTO X SALDO
B PRF	BANCANET PROFESIONAL	CAJ	CAJERO	DEB/DEBIT	DÉBITO
BANC	BANCOS	GBC	CUENTA BALANCE CERO	DEP	DEPÓSITO
BCA	BANCA	CCB	CALIFORNIA COMMERCE BANK	DEP P/ DISPOSICIÓN	DEPÓSITO POR DISPOSICIÓN
BCDIR	BANCANET DIRECTO	CE	CHEQUES EXITOSO	DEVOL	DEVOLUCIÓN
BCNET	BANCANET EMPRESARIAL	CEDES	CERTIFICADO DE DEPÓSITO	DEVUEL	DEVUELTO
BCOS	BANCOS	CERTIF	CERTIFICADO	DISP/DIS	DISPOSICIÓN
BENEF	BENEFICIARIO	CF	CONCENTRACIÓN FONDOS	DIS.EFE	DISPOSICIÓN EFECTIVO EN CAJERO AUTOMÁTICO INTERNACIONAL
BESE	BANAMEX EN SU EMPRESA	CGO	CARGO	DISP EFTVO CAJERO	DISPOSICIÓN DE EFECTIVO EN CAJERO AUTOMÁTICO
BLKIMAS	BLK LIQUIDEZ MEXICO CORTO PLAZO 3	CH.DEV S/ FONDOS	CHEQUE DEVUELTO SIN FONDOS	DLS/DLLS	DÓLARES
BLKGUB1	BLK LIQUIDEZ GUBERNAMENTAL MEXICO - MUY CORTO PLAZO	CM	CUENTA MAESTRA	EDO	ESTADO
BLKDIA	BLK FONDEO GUBERNAMENTAL MEXICO 1	COM	COMISIÓN	DOC	DOCUMENTO
BMX/BNM	BANCO NACIONAL DE MEXICO	COM.CH S/ FONDOS	COMISION CHEQUE SIN FONDOS	DOM	DOMICILIACIÓN
BNE	BANCANET EMPRESARIAL	COMIS/COMS	COMISIÓN	DOT	DOTACIÓN
		CONCENT	CONCENTRADORA	ADMINISTRACIÓN - PAQUETE DE SERVICIOS PYME AVANZADO E	PAQUETE PYME AVANZADO CON DESCUENTO X SALDO Y 1 PROD
		CONSULT/CONS	CONSULTAS (S)	EDO	ESTADO
		CR	CENTRO REPARTO	EDO DE CTA	ESTADO DE CUENTA
		CR	CHEQUES RECHAZADO	EFE/EFFECTIV/ EFTVO	EFECTIVO
				ELEC/ELECTR	ELECTRÓNICA

Pieza ID: PCG-000641-0001

GLOSARIO DE ABREVIATURAS O REFERENCIAS.

ABREVIACIÓN O REFERENCIA	DESCRIPCIÓN	ABREVIACIÓN O REFERENCIA	DESCRIPCIÓN	ABREVIACIÓN O REFERENCIA	DESCRIPCIÓN
EMP	EMPRESARIAL	IMP	IMPORTE	PAGOS	PAGOS INTERBANCARIOS
ESP	ESPECIAL	IN FA/INT FALL	INTENTOS FALLIDOS	PAQ	PAQUETE
EXI	EXITOSA	INCUMPL	INCUMPLIMIENTO	PDTES	PENDIENTES
EXIT	EXITOSO	INT	INTERÉS	FEMEX	PETRÓLEOS MEXICANOS
EXT	EXTRANJERO	INTB	INTERBANCARIO	PTOS	PUNTOS
ADMINISTRACIÓN - PAQUETE DE SERVICIOS PYME AVANZADO F	PAQUETE PYME AVANZADO CON DESCUENTO X SALDO Y 2 PROD	INTB/ INTERBAN	INTERBANCARIO	PEND/PENDIENT	PENDIENTES
F/PLAZA	FUERA DE PLAZA	INST	INSTITUCIONES	PERM	PERMANENTE
FID	FIDUCIARIO	INTS	INTERESES	PREV AUT	PREVENCIÓN AUTOMÁTICA
FINS	FONDOS INSUFICIENTES	INV/INVS	INVERSIÓN/ INVERSIONES	PROG	PROGRAMADO
FIRME/PZA	FIRME PLAZA	ISR	IMPUESTOS SOBRE LA RENTA	FROM	PROMEDIO
FOR	FORÁNEO	IVA	IMPUESTOS VALOR AGREGADO	R1	MONTO DE 0 A 30 MIL
ADMINISTRACIÓN - PAQUETE DE SERVICIOS PYME AVANZADO G	PAQUETE PYME AVANZADO CON DESCUENTO X SALDO Y 3 PRO	EMISIÓN DE CHEQUERA LIBRAMIENTO DE CHEQUE VENTANILLA J	LIBRAMIENTO MÁS DE 25 CHEQUES PAQUETE PYME	R2	MONTO DE 30 A 50 MIL
GAT	GANANCIA ANUAL TOTAL	LC	LÍNEA DE CRÉDITO	R3	MONTO DE 50 MIL EN ADELANTE
GEN	GENERACIÓN	M DÍA	MISMO DÍA	REACTIV	REACTIVACIÓN
GOLD1+	BLK PORTAFOLIO ESTRATÉGICO GOLD CONSERVADOR	M/N	MONEDA NACIONAL	REC	RECEPCIÓN
GRACI	GRACIAS	MA/MAGNE	MAGNÉTICO	RECH	RECHAZADO(A)
GTOS	GASTOS	MED	MEDIO	REEMB	REEMBOLSO
EMISIÓN DE CHEQUERA LIBRAMIENTO DE CHEQUE VENTANILLA H	LIBRAMIENTO MÁS DE 5 CHEQUES PAQUETE PYME AVANZADO	MEN	MENSUALIDAD	REF	REFERENCIA
ADMINISTRACIÓN - PAQUETE DE SERVICIOS PYME I	PAQUETE PYME COMISIÓN ESTANDAR	MENS	MENSUAL	REND	REDIMIENTOS
IE	INTERBANCARIO EXITOSO	MOD	MODALIDAD	REP/REPOS	REPOSICIÓN
IR	INTERBANCARIO RECHAZADO	MOV	MOVIMIENTO	REPOSIC	REPOSICIÓN
IMPTOS	IMPUESTOS	MOVS/MOVTOS	MOVIMIENTOS	RESP	RESPALDO
IMP/MN	IMPORTE MONEDA NACIONAL	NEG	NEGOCIO RECEPTOR DE PAGOS	RET	RETIROS
IMP/ME	IMPORTE MONEDA EXTRANJERA	NO	NÚMERO	REV	REVOCACIÓN
		NO INV	NÚMERO DE INVERSIÓN	RFC	REGISTRO FEDERAL DE CONTRIBUYENTES
		NO SUC	NÚMERO DE SUCURSAL	SAR	SISTEMA ADMINISTRACIÓN RETIRO
		NOMI	NOMINA	SAT	SISTEMA ADMINISTRACIÓN TRIBUTARIO
		OPER	OPERACIÓN	S.B.C	SALVO BUEN GOBRO
				S/FON	SIN FONDOS

Pieza ID: PCG-000641-0001

GLOSARIO DE ABREVIATURAS O REFERENCIAS.

ABREVIACIÓN O REFERENCIA	DESCRIPCIÓN	ABREVIACIÓN O REFERENCIA	DESCRIPCIÓN
S/FONDOS	SIN FONDOS	TC1	TIPO DE CAMBIO EN MONEDA ORIGEN EXTRANJERA A DOLARES AMERICANOS (USD)
SA	SOCIEDAD ANÓNIMA	T GRA	TASA GRAVABLE
SA DE CV	SOCIEDAD ANÓNIMA DE CAPITAL VARIABLE	T EXE	TASA EXENTA
SC	SOCIEDAD CIVIL	TEF	TRANSFERENCIA ELECTRÓNICA DE PAGOS
SDO	SALDO	TERC	TERCEROS
SEC	SECUENCIA	TRAS	TRASPASO
SEGBANAMEX	SEGUROS BANAMEX	TPV	TERMINAL PUNTO DE VENTA
SER	SERVICIO	TR	TARJETA RECHAZADO
SER BCA ELEC	SERVICIO BANCA ELECTRÓNICA	TXN	TRANSACCIÓN
SERV	SERVICIO/ SERVICIOS	UDI'S	UNIDADES DE INVERSIÓN
SOBREG	SOBREGIRO	VENTAN	VENTANILLA
SOFOM	SOCIEDAD FINANCIERA OBJETO MÚLTIPLE	VTO	VENCIMIENTO
SPEI	SERVICIOS PAGOS ELECTRÓNICOS INTERBANCARIOS	X	POR
SUC	SUCURSAL		
T	TARJETA		
TE	TARJETA ÉXITOSO		
TYCH	TARJETA Y CHEQUERA		
TD	TARJETA DÉBITO		
TAR/TARJ	TARJETA		
TB	TARJETAS BANAMEX		
TC	TARJETA DE CRÉDITO		
TC	TIPO DE CAMBIO DE DOLARES AMERICANOS (USD) A PESOS MEXICANOS (MXN). TIPO DE CAMBIO FIX EMITIDO POR BANCO DE MÉXICO		

Pieza ID: PCG-000641-0001

GOBIERNO DEL ESTADO DE OAXACA
CONTABILIDAD GUBERNAMENTAL 2026

UR: 570 - UNIVERSIDAD AUTÓNOMA COMUNAL DE OAXACA
 UE: 001 - UNIVERSIDAD AUTÓNOMA COMUNAL DE OAXACA

LIBRO AUXILIAR CORRESPONDIENTE A LA CUENTA 1.1.1.3.1.001.0012-CTA 002610702218079344 - FAM IES
REMANENTES UACO 2024 DEL MES DE FEBRERO DEL 2026.



OAXACA
 GOBIERNO DEL ESTADO

TIPO POLIZA

PÓLIZA	UE	FECHA	TIPO DF	NUMERO DF	COMENTARIO	CVE.FINANC.	ID DF	DEBE	HABER	SALDO	M	EDO
	001		1.1.1.3.1.001.0012		CTA 002610702218079344 - FAM IES REMANENTES UACO 2024					431.67		
E-056	001	28-FEB	GRAL	EDO.CTA	REGISTRO DE PRODUCTOS FINANCIEROS DE LA CUENTA: 002610702218079344 - FAM.UACO 2025, CORRESPONDIENTES AL MES DE FEBRERO DE 2026			0.00	431.67	0.00	L	N

Subtotal 0.00 431.67
 Total 0.00 431.67



GOBIERNO DEL ESTADO DE OAXACA
UR570 UNIVERSIDAD AUTÓNOMA COMUNAL DE OAXACA

Mecanismo de Seguimiento y Verificación SIIO (Sistema Integral de Inventarios de Oaxaca)



Cuenta		MODIFICAR		NOTA EXPLICATIVA	
CUENTA	NOMBRE DE LA CUENTA	SALDO SEGÚN SEFIP	MONTOS SIIO	DIFERENCIA	NOTA EXPLICATIVA
1.2.3.9.0	OTROS BIENES INMUEBLES	83,250.00	-	83,250.00	(1.2.3.4)
1.2.4.1.1	MUEBLES DE OFICINA Y ESTANTERÍA	1,033,653.96	89,864.36	943,789.60	
1.2.4.1.3	EQUIPO DE COMPUTO Y DE TECNOLOGÍAS DE LA INFORMACION	2,729,421.18	1,884,093.53	845,327.65	
1.2.4.2.1	EQUIPOS Y APARATOS AUDIOVISUALES	2,089,569.91	1,164,508.28	925,061.63	
1.2.4.2.3	CÁMARAS FOTOGRÁFICAS Y DE VIDEO	342,642.88	343,484.86	841.98	
1.2.4.2.9	OTRO MOBILIARIO Y EQUIPO EDUCACIONESL Y RECREATIVO	647,977.97	70,209.64	577,768.33	
1.2.4.3.1	EQUIPO MEDICO Y DE LABORATORIO	16,963.99	6,900.00	10,063.99	
1.2.4.4.1	AUTOMOVILES Y CAMIONES	658,400.00	692,800.00	34,400.00	
1.2.4.6.1	MAQUINARIA Y EQUIPO AGROPECUARIO	89,814.57	61,414.15	28,400.42	
1.2.4.6.4	SISTEMAS DE AIRE ACONDICIONADO, CALEFACCION Y DE REFRIGERACION INDUSTRIAL Y COMERCIAL	11,896.86	11,896.86	-	
1.2.4.6.5	EQUIPO DE COMUNICACIÓN Y TELECOMUNICACIONES	2,801.27	-	2,801.27	
1.2.4.6.6	EQUIPOS DE GENERACION ELECTRICA, APARATOS Y ACCESORIOS ELECTRICOS	225,969.80	264,174.26	38,204.46	
1.2.4.6.7	HERRAMIENTAS Y MAQUINAS-HERRAMIENTA	68,560.63	43,630.30	24,930.33	
1.2.4.6.9	OTROS EQUIPOS	383,939.06	193,300.17	190,638.89	
1.2.4.8.8.	ARBOLES Y PLANTAS	405.00	-	405.00	
1.2.5.1.0	SOFTWARE	51,789.28	51,789.28	-	
1.2.5.4.1	LICENCIAS INFORMATICAS E INTELECTUALES	13,926.00	10,426.00	3,500.00	
	TOTAL	8,450,982.36	4,888,491.69	3,562,490.67	
Nota explicativa: Derivado del cambio de administración al pasar de ser un organo descentralizado y de acuerdo al Decreto de creación #1082 de fecha 24 de febrero del año 2024, de la Universidad Autónoma Comunal de Oaxaca, actualmente estamos en la etapa de conciliación de cifras con el SIIO y corrección en registros contables. Además que durante el 2025 y el primer trimestre del 2026 ejercimos recurso del Fondo de Aportaciones Múltiples y nos encontramos en proceso de registro de los bienes.					
Total de ajuste o modificación					
Saldos iguales en conciliación		8,450,982.36	4,888,491.69	3,562,490.67	

MTRA. BEATRIZ GONZÁLEZ PEDRO
Coordinadora Administrativa

MITO. RIGOBERTO VÁSQUEZ GARCÍA
Rector



UNIVERSIDAD AUTÓNOMA
COMUNAL DE OAXACA
DECRETO NÚM. 1802

2026

GOBIERNO DEL ESTADO DE OAXACA
PRESUPUESTO DE EGRESOS
ESTADO DEL EJERCICIO PRESUPUESTAL CVEFIN - CAPITULO DE GASTO

PERIODO : DE ENERO A FEBRERO

Clave	Concepto	Aprobado	Modificado	Comprometido	Devengado	Ejercido	Pagado	Por Comprometer	Por Ejercer	Por Pagar
670 UNIVERSIDAD AUTÓNOMA COMUNAL DE OAXACA										
AEAAA0325	PARIPASSU ESTATAL	0.00	5,015,387.24	2,051,387.08	2,051,387.08	2,051,387.08	1,618,621.32	2,964,000.16	2,964,000.16	432,765.76
4	TRANSFERENCIAS, ASIGNACIONES, SUBSIDIOS Y OTRAS AYUDAS	0.00	5,015,387.24	2,051,387.08	2,051,387.08	2,051,387.08	1,618,621.32	2,964,000.16	2,964,000.16	432,765.76
AEAAA0326	PARIPASSU ESTATAL	6,070,758.00	6,070,758.00	1,108,663.10	1,108,663.10	1,108,663.10	1,108,663.10	4,962,094.90	4,962,094.90	0.00
4	TRANSFERENCIAS, ASIGNACIONES, SUBSIDIOS Y OTRAS AYUDAS	6,070,758.00	6,070,758.00	1,108,663.10	1,108,663.10	1,108,663.10	1,108,663.10	4,962,094.90	4,962,094.90	0.00
5	BIENES MUEBLES, INMUEBLES E INTANGIBLES	0.00	3,053,321.79	2,911,180.08	2,911,180.08	2,911,180.08	2,911,180.08	142,141.71	142,141.71	0.00
BECBC1425	UNIVERSIDAD AUTÓNOMA COMUNAL DE OAXACA	0.00	3,053,321.79	2,911,180.08	2,911,180.08	2,911,180.08	2,911,180.08	142,141.71	142,141.71	0.00
4	TRANSFERENCIAS, ASIGNACIONES, SUBSIDIOS Y OTRAS AYUDAS	0.00	1,780,130.89	211,262.99	211,262.99	211,262.99	211,262.99	1,568,867.90	1,568,867.90	0.00
BECBC1426	UNIVERSIDAD AUTÓNOMA COMUNAL DE OAXACA	6,070,758.00	6,070,758.00	211,262.99	211,262.99	211,262.99	211,262.99	1,568,867.90	1,568,867.90	0.00
4	TRANSFERENCIAS, ASIGNACIONES, SUBSIDIOS Y OTRAS AYUDAS	6,070,758.00	6,070,758.00	0.00	0.00	0.00	0.00	6,070,758.00	6,070,758.00	0.00
TOTAL UNIDAD RESPONSABLE :		12,441,916.00	21,990,356.92	6,282,493.25	6,282,493.25	6,282,493.25	5,840,727.49	15,767,562.67	15,767,562.67	432,765.76